

PŮDORYS ZÁKLADŮ

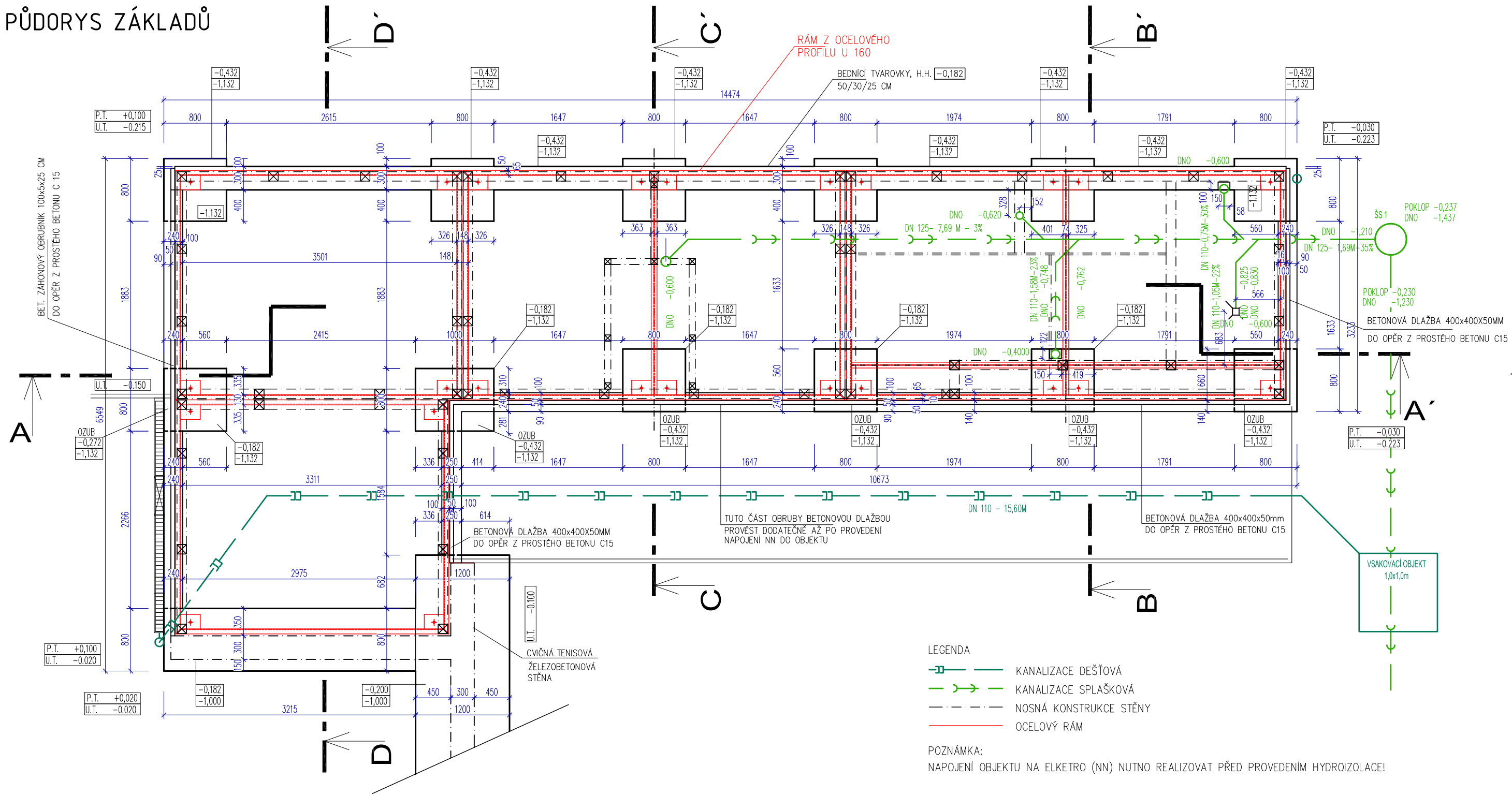

PŮDORYS-OCELOVÝ RÁM A NOSNÁ KONSTRUKCE PODLAHY

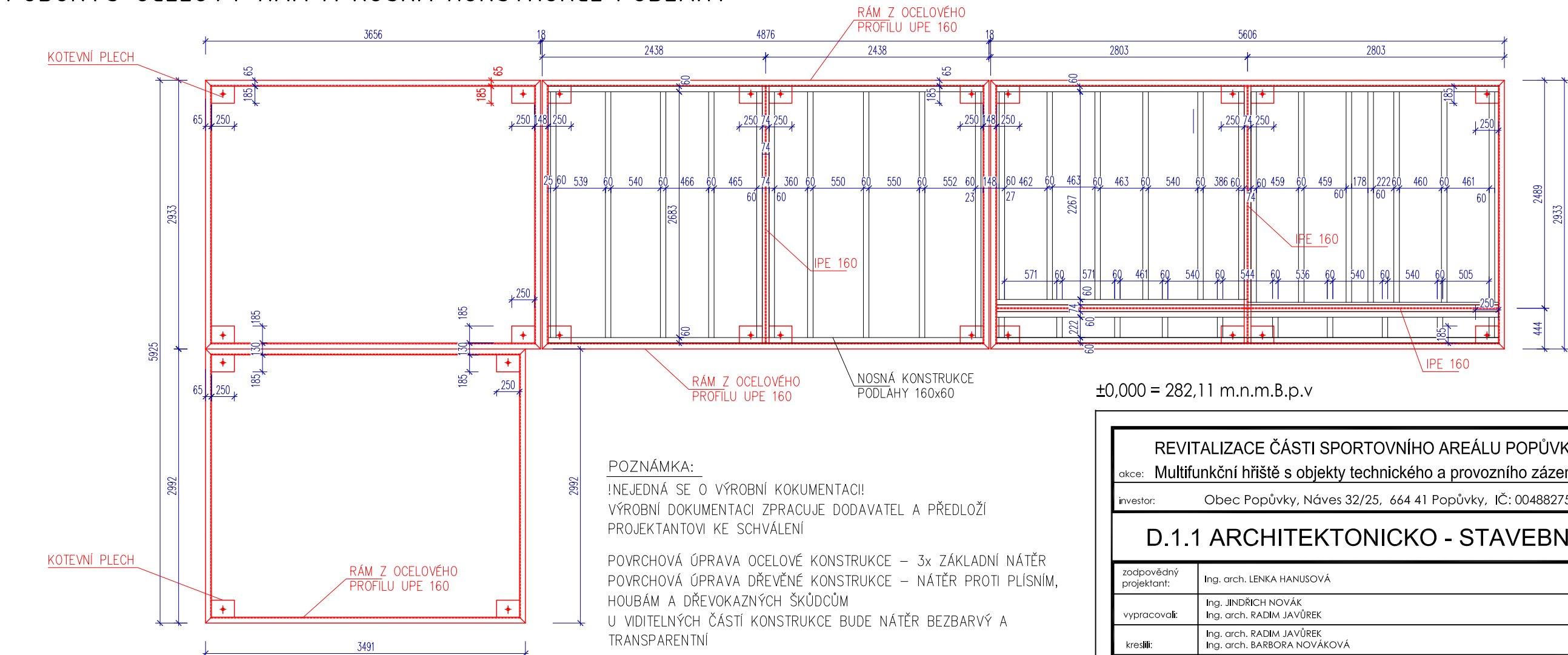

±0,000 = 282,11 m.n.m.B.p.v

REVITALIZACE ČÁSTI SPORTOVNÍHO AREÁLU POPŮVKY		DPS	
akce:	Multifunkční hřiště s objekty technického a provozního zázemí	stupeň:	
investor:	Obec Popůvky, Návés 32/25, 664 41 Popůvky, IČ: 00488275	datum:	08/2023
D.1.1 ARCHITEKTONICKO - STAVEBNÍ ŘEŠENÍ			
zodpovědný projektant:	Ing. arch. LENKA HANUSOVÁ	ODŮM DAL ARCHITEKT!	
vypracoval:	Ing. JINDŘICH NOVÁK Ing. arch. RADIM JAVŮREK		
kreslil:	Ing. arch. RADIM JAVŮREK Ing. arch. BARBORA NOVÁKOVÁ		
SO-08	ZÁZEMÍ PRO SPORTOVNÍ AREÁL S HYGIENICKÝM ZAŘÍZENÍM PRO SPORTOVCE	mřítko:	1 : 50
výkres:	PŮDORYS ZÁKLADŮ	D.08.01	číslo výkresu:

VEŠKERÁ AUTORSKÁ PRÁVA SPOJENÁ S TOUTO DOKUMENTACÍ SE ŘÍDÍ PODLE ZÁKONA 121/2000 Sb.

PŮDORYS 1.NP

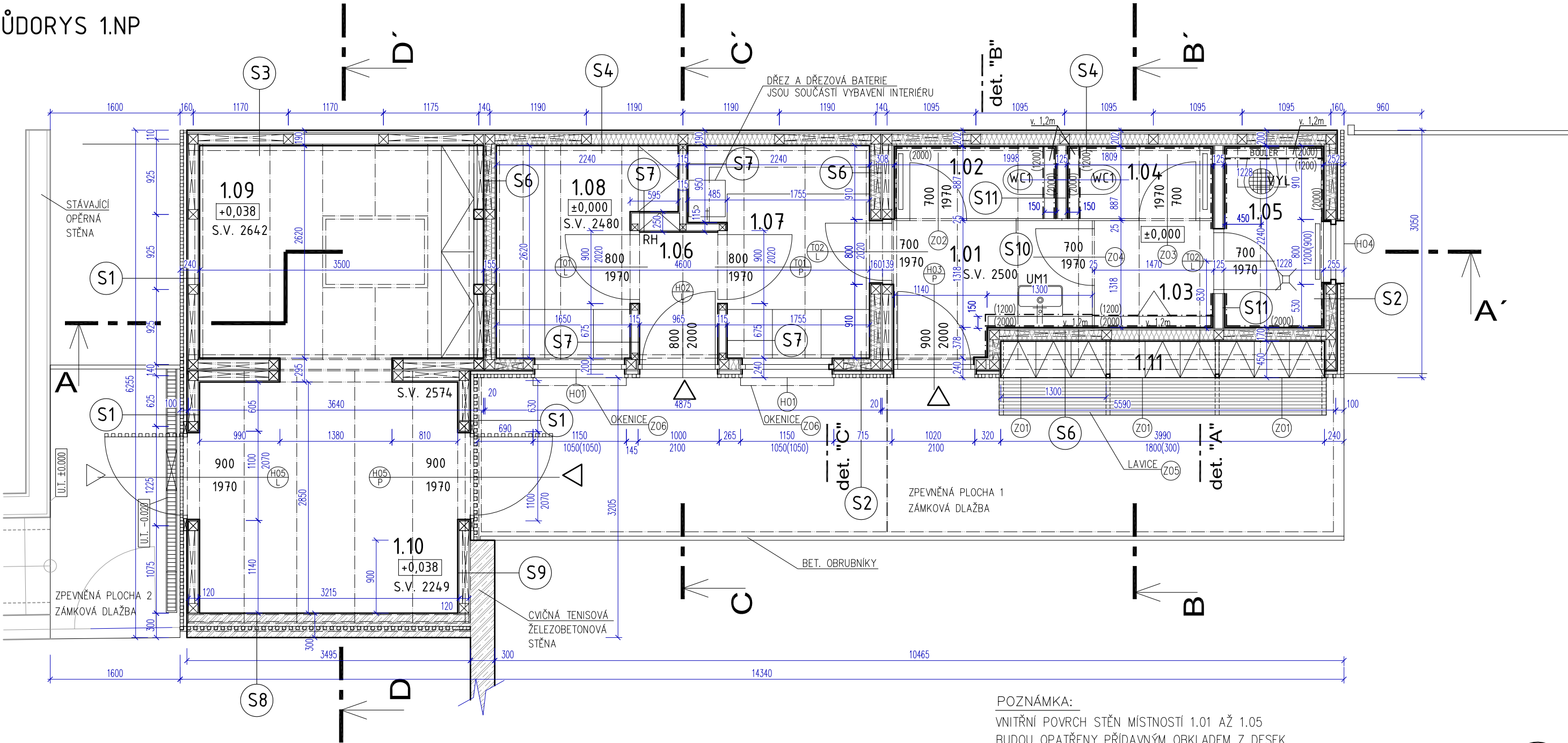

LEGENDA MÍSTNOSTÍ

Č.M.	ÚČEL MÍSTNOSTI	m²	PODLAHA	STĚNY	STROP
1.01	PŘEDŠÍŇ WC	3,76	GUMOVÁ PODLAHA	KER. OBKLAD v.2,0m	SDK PODHLED
1.02	WC ŽENY	1,81	GUMOVÁ PODLAHA	KER. OBKLAD v.2,0m	SDK PODHLED
1.03	WC MUŽI PISOÁRY	1,95	GUMOVÁ PODLAHA	KER. OBKLAD v.2,0m	SDK PODHLED
1.04	WC MUŽI	1,65	GUMOVÁ PODLAHA	KER. OBKLAD v.2,0m	SDK PODHLED
1.05	TECHNICKÁ MISTNOST	2,80	PVC	KER. OBKLAD v.2,0m	SDK PODHLED
1.06	ZÁDVEŘÍ	1,57	PVC	OSB 3 DESKA	SDK PODHLED
1.07	VÝDEJ OBČERSTVENÍ	5,18	PVC	OSB 3 DESKA	SDK PODHLED
1.08	VÝDEJ SPORTOVNÍHO NÁČINÍ + SERVIS	4,80	PVC	OSB 3 DESKA	SDK PODHLED
1.09	SKLADOVÉ ZÁZEMÍ 1. K TENIS. KURTŮM	9,35	ZÁMKOVÁ DLAŽBA	OSB 3 DESKA	OSB 3 DESKA
1.10	SKLADOVÉ ZÁZEMÍ 2. K TENIS. KURTŮM	9,60	ZÁMKOVÁ DLAŽBA	OSB 3 DESKA	OSB 3 DESKA
1.11	ŠATNÍ SKŘÍNKY	1,80	ZÁMKOVÁ DLAŽBA	OSB 3 DESKA	OSB 3 DESKA

SKLADBY KONSTRUKCÍ VIZ V.Č. D.08.06 ŘEZ D-D'

POZNÁMKA:

VNITŘNÍ POVRCH STĚN MÍSTNOSTÍ 1.01 AŽ 1.05
BUDOU OPATŘENY PŘÍDAVNÝM OBKLADEM Z DESEK
SDK TL. 12,5 MM JAKO PODKLAD PRO PROVEDENÍ
KERAMICKÉHO OBKLADU STĚN VÝŠKY 2000 MM

±0,000 = 282,11 m.n.m.B.p.v

REVITALIZACE ČÁSTI SPORTOVNÍHO AREÁLU POPŮVKY		DPS	
akce:	Multifunkční hřiště s objekty technického a provozního zázemí	stupeň:	
Investor:	Obec Popůvky, Náves 32/25, 664 41 Popůvky, IČ: 00488275	datum:	08/2023
D.1.1 ARCHITEKTONICKO - STAVEBNÍ ŘEŠENÍ			
zodpovědný projektant:	Ing. arch. LENKA HANUSOVÁ	OO DŮM DÁL ARCHITEKTI adresa: Cejl 93, 602 00 Brno tel.: +420 603 532 371 email: javurek@odumdal.cz	
vypracoval:	Ing. JINDŘICH NOVÁK Ing. arch. RADIM JAVŮREK		
kreslil:	Ing. arch. RADIM JAVŮREK Ing. arch. BARBORA NOVÁKOVÁ		
SO-08	ZÁZEMÍ PRO SPORTOVNÍ AREÁL S HYGIENICKÝM ZAŘÍZENÍM PRO SPORTOVCE	měřítko:	1 : 50
výkres:	PŮDORYS PŘÍZEMÍ	D.08.02	
		číslo výkresu:	

VEŠKERÁ AUTORSKÁ PRÁVA SPOJENÁ S TOUTO DOKUMENTACÍ SE ŘÍDÍ PODLE ZÁKONA 121/2000 Sb.

PŮDORYS 2.NP

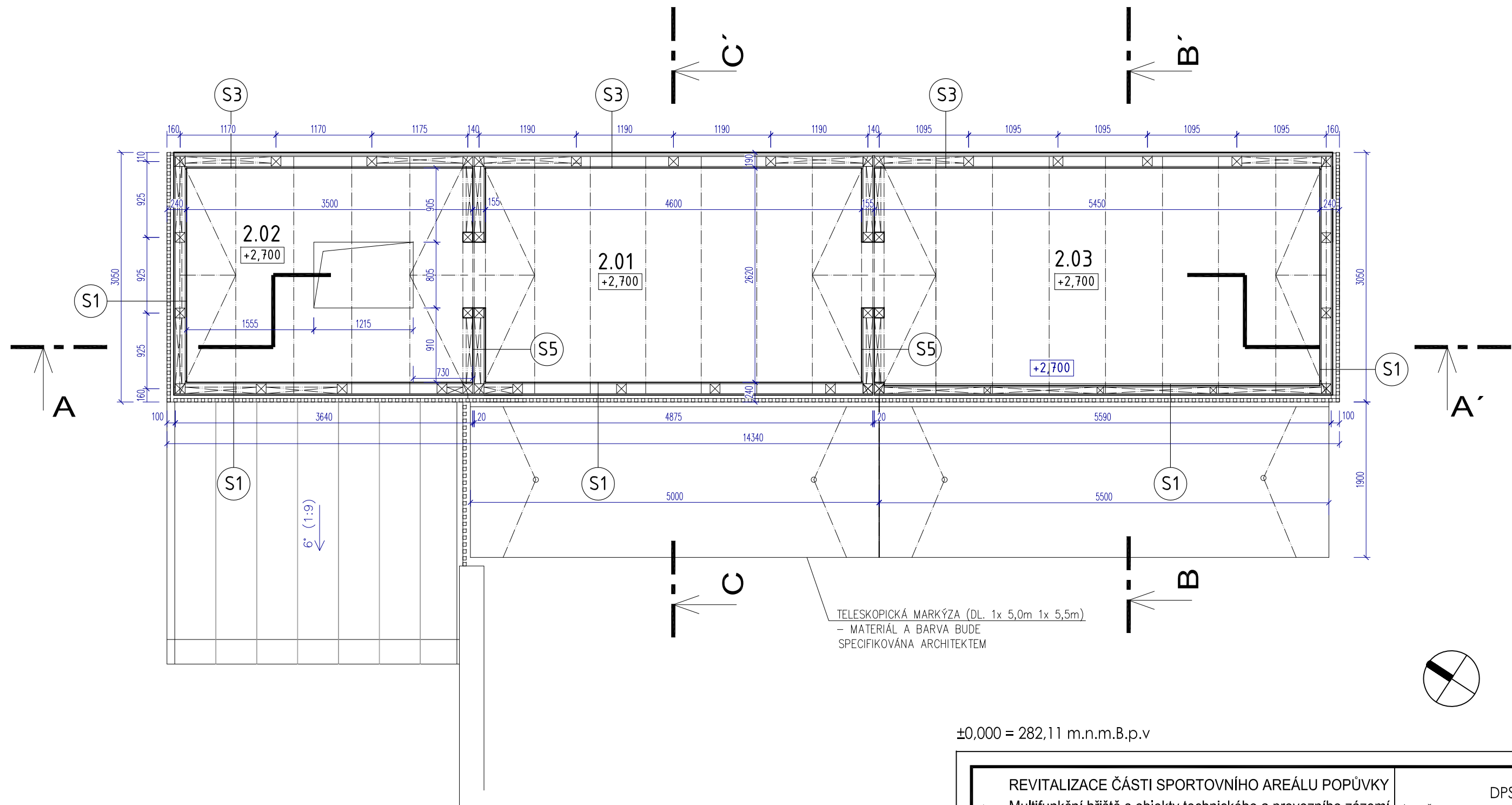

±0,000 = 282,11 m.n.m.B.p.v

LEGENDA MÍSTNOSTÍ

Č.M.	ÚČEL MÍSTNOSTI	m ²	PODLAHA	STĚNY	STROP
2.01	SKLAD SPORTOVNÍCH POTŘEB I.	12,28	OSB 3 DESKA	OSB 3 DESKA	OSB 3 DESKA
2.02	SKLAD SPORTOVNÍCH POTŘEB II.	9,17	OSB 3 DESKA	OSB 3 DESKA	OSB 3 DESKA
2.03	SKLAD SPORTOVNÍCH POTŘEB III.	14,47	OSB 3 DESKA	OSB 3 DESKA	OSB 3 DESKA

SKLADBY KONSTRUKCÍ VIZ V.Č. D.08.06 ŘEZ D-D'

REVITALIZACE ČÁSTI SPORTOVNÍHO AREÁLU POPŮVKY		DPS
akce:	Multifunkční hřiště s objekty technického a provozního zázemí	stupeň:
Investor:	Obec Popůvky, Náves 32/25, 664 41 Popůvky, IČ: 00488275	datum:
D.1.1 ARCHITEKTONICKO - STAVEBNÍ ŘEŠENÍ		
zodpovědný projektant:	Ing. arch. LENKA HANUSOVÁ	OD DŮM DÁL ARCHITEKTI adresa: Cejl 93, 602 00 Brno tel.: +420 603 532 371 email: javurek@odumdal.cz
vypracoval:	Ing. JINDŘICH NOVÁK Ing. arch. RADIM JAVŮREK	
kreslil:	Ing. arch. RADIM JAVŮREK Ing. arch. BARBORA NOVÁKOVÁ	
SO-08	ZÁZEMÍ PRO SPORTOVNÍ AREÁL S HYGIENICKÝM ZAŘÍZENÍM PRO SPORTOVCE	měřítko: 1 : 50
stavební objekt:		D.08.03
výkres:	PŮDORYS 2.NP	číslo výkresu:

VEŠKERÁ AUTORSKÁ PRÁVA SPOJENÁ S TOUTO DOKUMENTACÍ SE ŘÍDÍ PODLE ZÁKONA 121/2000 Sb.

ŘEZ PODÉLNÝ A-A'

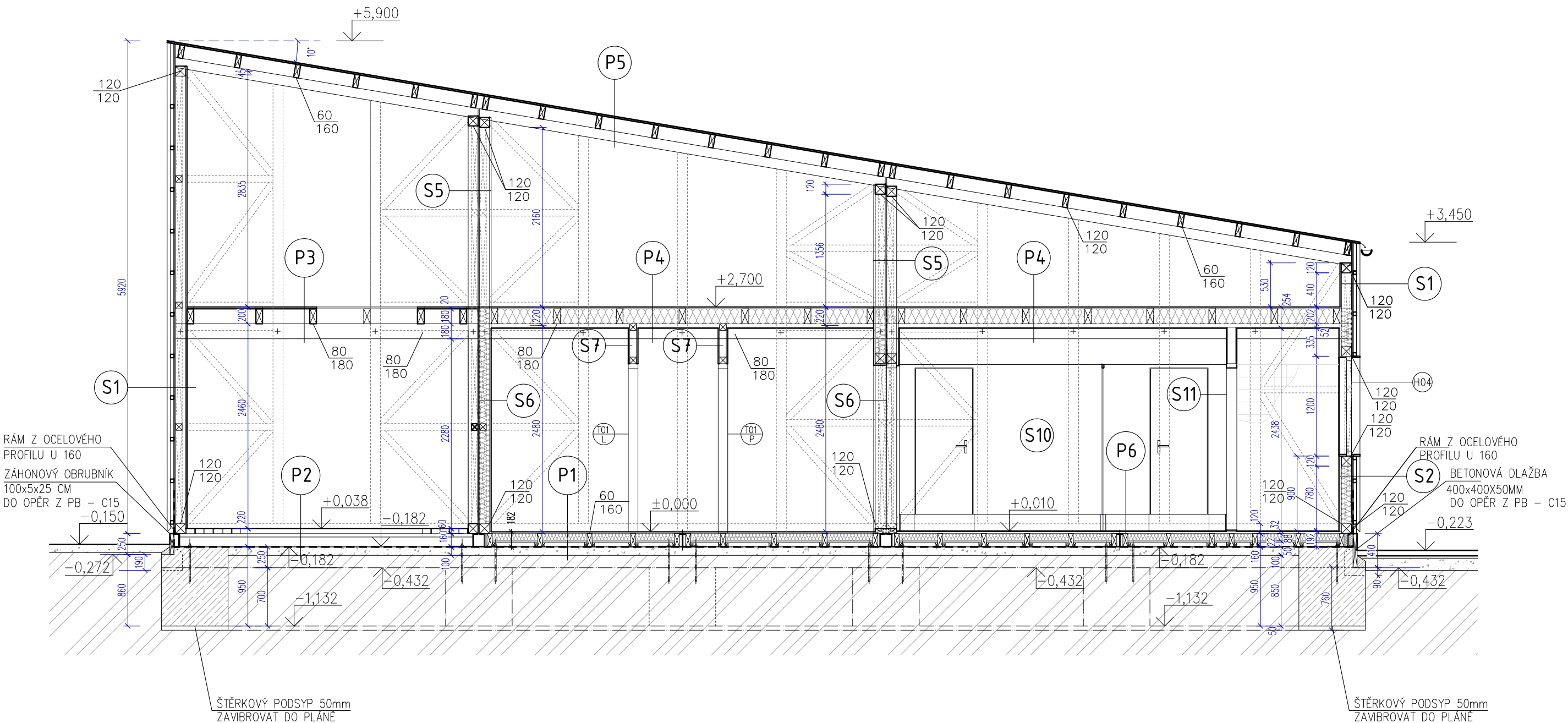

±0,000 = 282,11 m.n.m.B.p.v

POZNÁMKA:

VNITŘNÍ POVRCH STĚN MÍSTNOSTÍ 1.01 AŽ 1.05
BUDOU OPATŘENY PŘÍDAVNÝM OBKLADEM Z DESEK
SDK TL. 12,5 MM JAKO PODKLAD PRO PROVEDENÍ
KERAMICKÉHO OBKladU STĚN VÝŠKY 2000 MM

SKLADBY KONSTRUKCÍ – VIZ D.08.06 ŘEZ D-D

REVITALIZACE ČÁSTI SPORTOVNÍHO AREÁLU POPŮVKY		DPS
akce:	Multifunkční hřiště s objekty technického a provozního zázemí	stupeň:
investor:	Obec Popůvky, Náves 32/25, 664 41 Popůvky, IČ: 00488275	datum:
D.1.1 ARCHITEKTONICKO - STAVEBNÍ ŘEŠENÍ		
zodpovědný projektant:	Ing. arch. LENKA HANUSOVÁ	OD DŮM DÁL ARCHITEKTI adresa: Cejl 93, 602 00 Brno tel.: +420 603 532 371 email: javurek@odumdal.cz
vypracovali:	Ing. JINDŘICH NOVÁK Ing. arch. RADIM JAVŮREK	
kreslili:	Ing. arch. RADIM JAVŮREK Ing. arch. BARBORA NOVÁKOVÁ	
SO-08	ZÁZEMÍ PRO SPORTOVNÍ AREÁL S HYGIENICKÝM ZAŘÍZENÍM PRO SPORTOVCE	měřítko: 1 : 50
stavební objekt:		D.08.04
výkres:	PODÉLNÝ ŘEZ A-A'	číslo výkresu:

ŘEZ PŘÍČNÝ B-B'

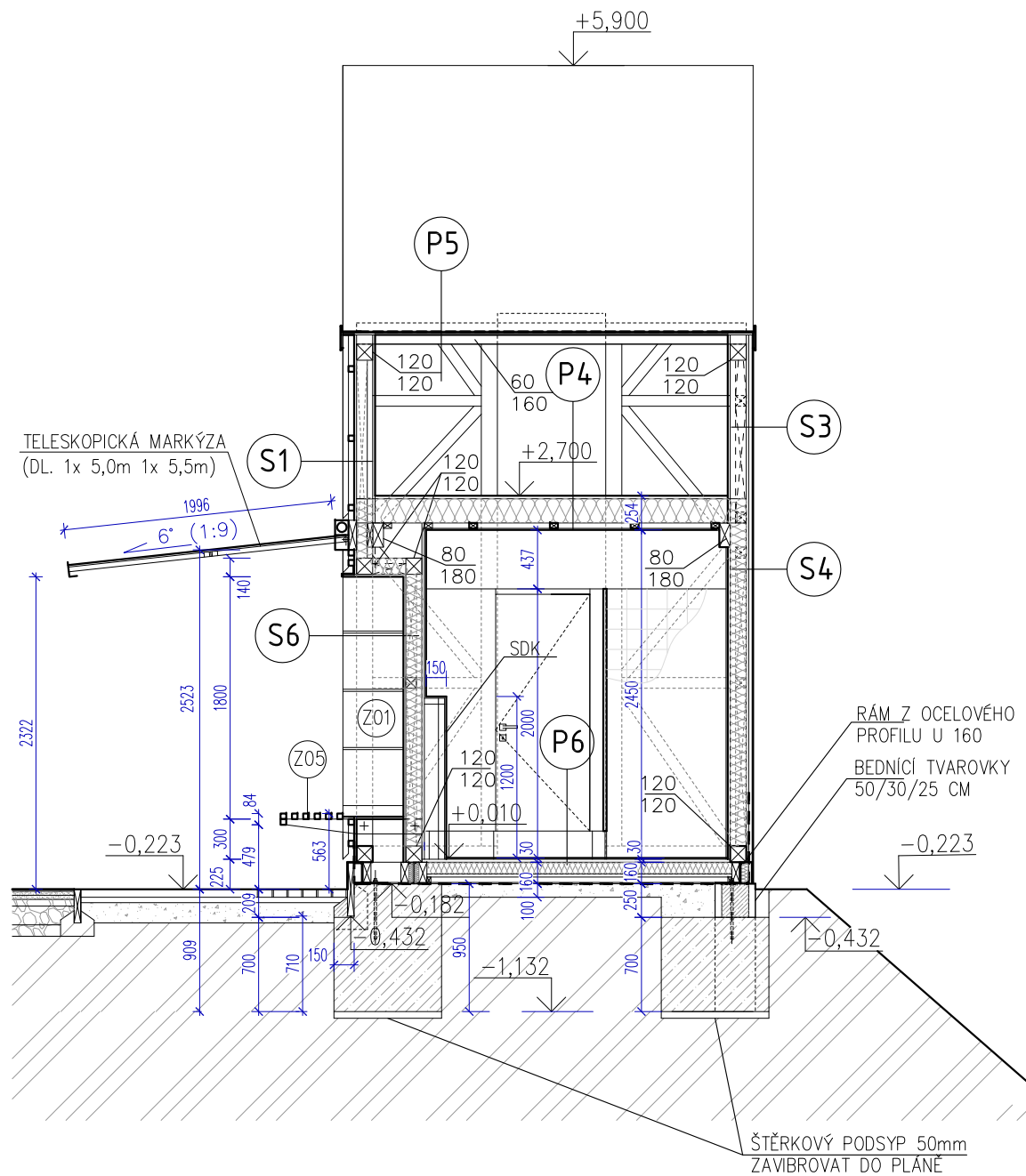

POZNÁMKA:
VNITŘNÍ POVRCH STĚN MÍSTNOSTÍ 1.01 AŽ 1.05
BUDOU OPATŘENY PŘÍDAVNÝM OBKLADEM Z DESEK
SDK TL. 12,5 MM JAKO PODKLAD PRO PROVEDENÍ
KERAMICKÉHO OBKLADE STĚN VÝŠKY 2000 MM

SKLADBY KONSTRUKCÍ – VIZ D.08.06 ŘEZ D–D

ŘEZ PŘÍČNÝ C-C'

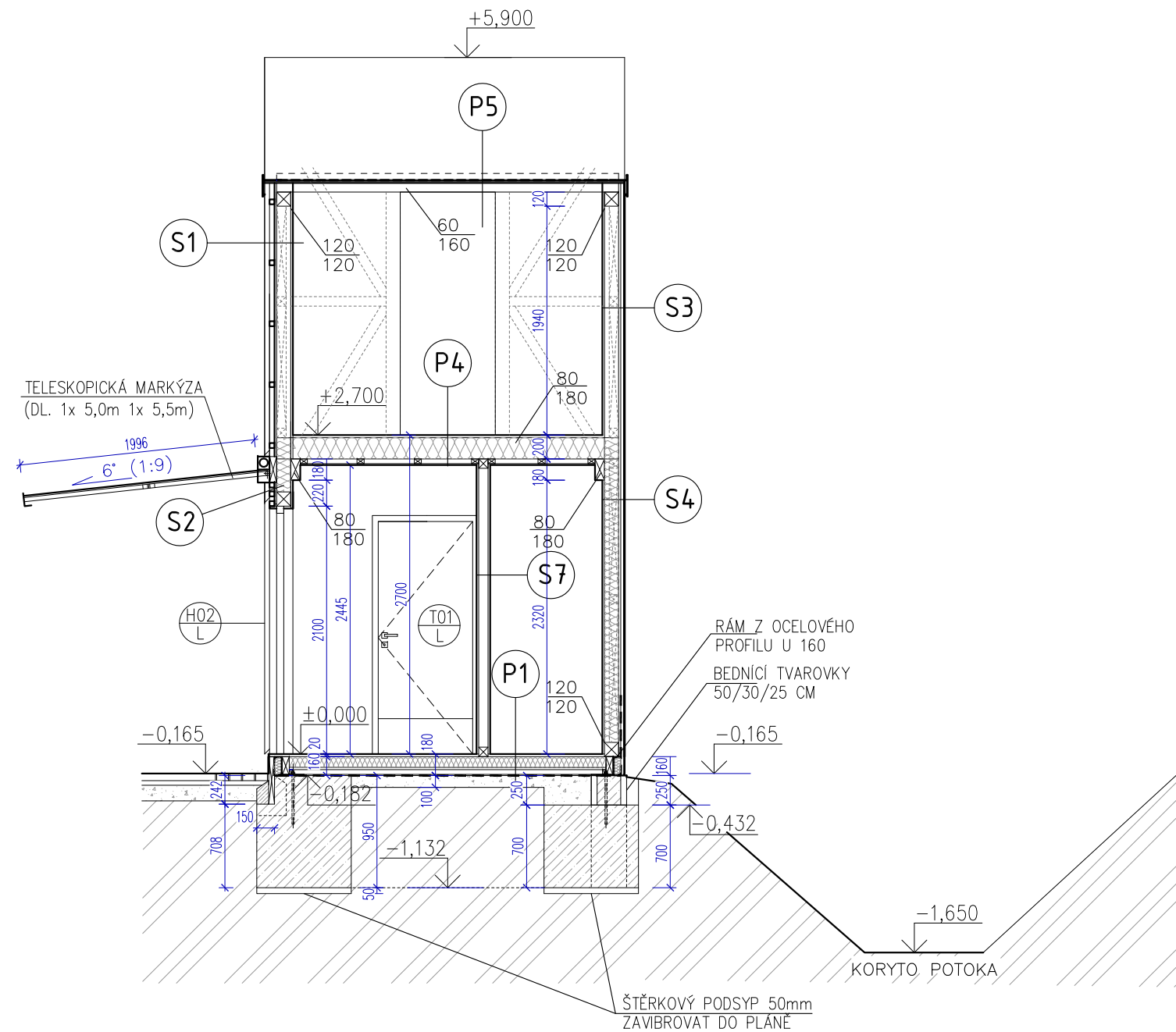

±0,000 = 282,11 m.n.m.B.p.v

REVITALIZACE ČÁSTI SPORTOVNÍHO AREÁLU POPŮVKY		DPS	
akce:	Multifunkční hřiště s objekty technického a provozního zázemí	stupeň:	
Investor:	Obec Popůvky, Náves 32/25, 664 41 Popůvky, IČ: 00488275	datum:	08/2023
D.1.1 ARCHITEKTONICKO - STAVEBNÍ ŘEŠENÍ			
zodpovědný projektant:	Ing. arch. LENKA HANUSOVÁ	ODUM DAL ARCHITEKTI adresa: Cejl 93, 602 00 Brno tel.: +420 603 532 371 email: javurek@odumdal.cz	
vypracoval:	Ing. JINDŘICH NOVÁK Ing. arch. RADIM JAVŮREK		
kreslil:	Ing. arch. RADIM JAVŮREK Ing. arch. BARBORA NOVÁKOVÁ		
SO-08	ZÁZEMÍ PRO SPORTOVNÍ AREÁL S HYGIENICKÝM ZAŘÍZENÍM PRO SPORTOVCE	měřítko:	1 : 50
stavební objekt:		D.08.05	
výkres:	PŘÍČNÉ ŘEZY B-B' A C-C'	číslo výkresu:	

VEŠKERÁ AUTORSKÁ PRÁVA SPOJENÁ S TOUTO DOKUMENTACÍ SE ŘÍDÍ PODLE ZÁKONA 121/2000 Sb.

ŘEZ PŘÍČNÝ D-D'

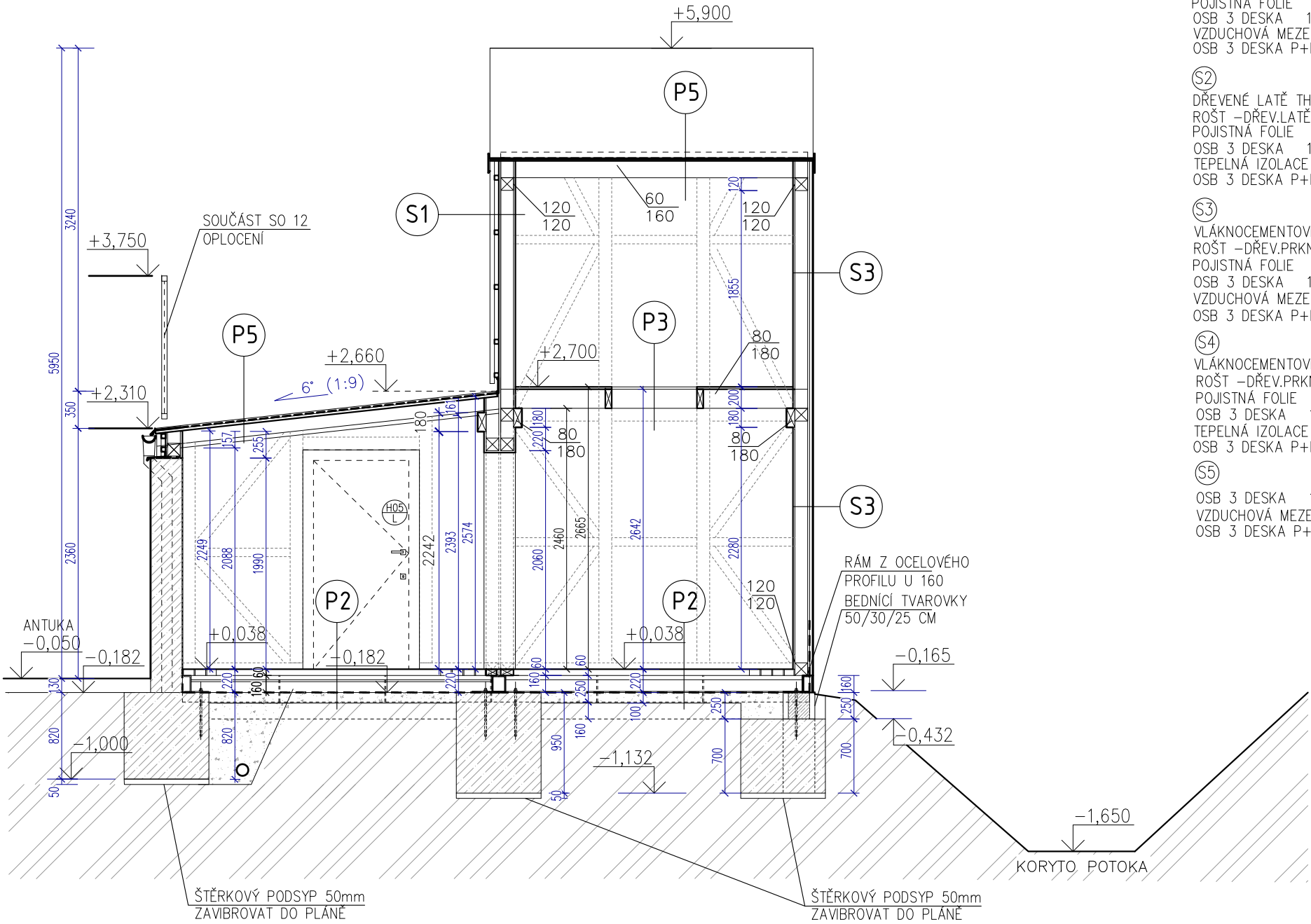

SKLADBY KONSTRUKCÍ – SVISLÉ:

- (S1) DŘEVENÉ LATĚ THERMOWOOD (SVISLÉ) 42x42mm 42mm
ROŠT –DŘEV.LATĚ THERMOWOOD (vodorovně) 42x42mm 42mm
POJISTNÁ FOLIE
OSB 3 DESKA 18mm – MEZERA 50mm MEZI DESKAMI
VZDUCHOVÁ MEZERA 120mm
OSB 3 DESKA P+D BROUŠENÁ 18mm + disperzní nátěr
- (S2) DŘEVENÉ LATĚ THERMOWOOD (SVISLÉ) 42x42mm 42mm
ROŠT –DŘEV.LATĚ THERMOWOOD (vodorovně) 42x42mm 42mm
POJISTNÁ FOLIE
OSB 3 DESKA 18mm – MEZERA 50mm MEZI DESKAMI
TEPELNÁ IZOLACE ISOVER 120mm
OSB 3 DESKA P+D BROUŠENÁ 18mm + disperzní nátěr
- (S3) VLÁKNOCEMENTOVÉ FASÁDNÍ DESKY 8mm – VYBERE ARCHITEKT
ROŠT –DŘEV.PRKNA (SVISLE) 25x100mm 25mm
POJISTNÁ FOLIE
OSB 3 DESKA 18mm – MEZERA 50mm MEZI DESKAMI
VZDUCHOVÁ MEZERA 120mm
OSB 3 DESKA P+D BROUŠENÁ 18mm + disperzní nátěr
- (S4) VLÁKNOCEMENTOVÉ FASÁDNÍ DESKY 8mm – VYBERE ARCHITEKT
ROŠT –DŘEV.PRKNA (SVISLE) 25x100mm 25mm
POJISTNÁ FOLIE
OSB 3 DESKA 18mm
TEPELNÁ IZOLACE ISOVER 120mm
OSB 3 DESKA P+D BROUŠENÁ 18mm + disperzní nátěr
- (S5) OSB 3 DESKA 18mm
VZDUCHOVÁ MEZERA 120mm
OSB 3 DESKA P+D BROUŠENÁ 18mm + disperzní nátěr

- (S6) OSB 3 DESKA 18mm
TEPELNÁ IZOLACE ISOVER 120mm
OSB DESKA 18mm
- (S7) OSB 3 DESKA 18mm
VZDUCHOVÁ MEZERA 80mm
OSB 3 DESKA P+D BROUŠENÁ 18mm
+ disperzní nátěr
- (S8) POHLEDOVÁ MONOLIT. ŽELEZOBETONOVÁ STĚNA TL.– 300mm, bezprašný nátěr (NAD ŽEL BET STĚNOU SKLADBA(S1))
- (S9) POHLEDOVÁ MONOLIT. ŽELEZOBETONOVÁ STĚNA TL.– 300mm, bezprašný nátěr
OSB 3 DESKA 18mm
VZDUCHOVÁ MEZERA 120mm
OSB 3 DESKA P+D BROUŠENÁ 18mm
+ disperzní nátěr
- (S10) SANITÁRNÍ MONTOVANÉ PŘÍČKY Z LAMINO DESEK TL. 25 MM, V 2000MM
- (S11) SDK PŘÍČKA TL. 125 MM OPLÁŠTĚNÁ SDK DESKAMI TL. 12,5 MM

POZNÁMKA:

VNITŘNÍ POVRCH STĚN MÍSTNOSTÍ 1.01 AŽ 1.05
BUDOU OPATŘENY PŘÍDAVNÝM OBKLADEM Z DESEK
SDK TL. 12,5 MM JAKO PODKLAD PRO PROVEDENÍ
KERAMICKÉHO OBKLADU STĚN VÝŠKY 2000 MM

VNITŘNÍ OBKLAD STĚN – OSB NA PERO A DŘÁŽKU,
BROUŠENÉ, LAKOVANÉ = PAROBRZDA
VENKOVNÍ ZÁKLOP – OSB S MEZEROU 50mm MEZI
DESKAMI PRO ODVĚTRÁNÍ T.I. (DIFUZNĚ OTEVŘENÁ STĚNA)

±0,000 = 282,11 m.n.m.B.p.v

- (P1) PVC
OSB 3 DESKA 22mm
TEPELNÁ IZOLACE XPS 80mm
(MEZI TRÁMY 60x150mm)
OSB 3 DESKA (MEZI TRÁMY 60x150mm) 22mm
STŘEŠNÍ LAŤ 30x50mm 50mm
(MEZI TRÁMY 60x150mm)
GEOTEXTILIE 300g/m2
HI FÓLIE PVC 1,5mm
GEOTEXTILIE 300g/m2
ZAROVNAT PÍSKEM
ŠTĚRKODRŤ 100mm
PŮVODNÍ TERÉN
- (P2) ZÁMKOVÁ DLAŽBA 60mm
KLADEČÍ VRSTVA DRŤ 4mm 40mm
ŠTĚRKODRŤ 150mm
GEOTEXTILIE 300g/m2
HI FÓLIE PVC 1,5mm
GEOTEXTILIE 300g/m2
ZAROVNAT PÍSKEM
ŠTĚRKODRŤ 100mm
PŮVODNÍ TERÉN
- (P3) OSB 3 DESKA BROUŠENÁ 22mm
+ transparentní lazura
TRÁMY 80x180mm 180mm
BOČNÍ KLEŠTINY 80x180mm 180mm
- (P4) OSB 3 DESKA BROUŠENÁ 22mm
+ transparentní lazura
TRÁMY 80x180mm 180mm
ZATEPLENÍ MEZI TRÁMY 80x180mm 180mm
ROŠT Z LATĚ 40/60 mm A 600 mm 40mm
PAROTĚSNÁ ZÁBRANA SPOJE A PROSTUPY PŘELEPIT
PODHLLED Z DESEK SDK 12,5 mm
- (P5) STŘEŠNÍ PVC FÓLIE
GEOTEXTILIE 300g/m2
OSB 3 DESKA P+D 22mm
+ transparentní lazura
DŘEVĚNÉ KROKVE 60x160mm 160mm
BOČNÍ DŘEVĚNÝ TRÁM 120x120mm 120mm
- (P6) GUMOVÁ PODLAHA 10 mm, LEPENÁ
S BAREVNÝMI EPDM GRANULEMI
OSB 3 DESKA 22mm
TEPELNÁ IZOLACE XPS (MEZI TRÁMY 60x150mm) 80mm
OSB 3 DESKA (MEZI TRÁMY 60x150mm) 22mm
STŘEŠNÍ LAŤ 30x50mm (MEZI TRÁMY 60x150mm) 50mm
GEOTEXTILIE 300g/m2
HI FÓLIE PVC 1,5mm
GEOTEXTILIE 300g/m2
ZAROVNAT PÍSKEM
ŠTĚRKODRŤ 100mm
PŮVODNÍ TERÉN

REVITALIZACE ČÁSTI SPORTOVNÍHO AREÁLU POPŮVKY		DPS	
akce:	Multifunkční hřiště s objekty technického a provozního zázemí	stupeň:	
Investor:	Obec Popůvky, Náves 32/25, 664 41 Popůvky, IČ: 00488275	datum:	08/2023
D.1.1 ARCHITEKTONICKO - STAVEBNÍ ŘEŠENÍ			
zodpovědný projektant:	Ing. arch. LENKA HANUSOVÁ	ODŮM DÁL ARCHITEKTI adresa: Cejl 93, 602 00 Brno tel.: +420 603 532 371 email: javurek@odumdal.cz	
vypracoval:	Ing. JINDŘICH NOVÁK Ing. arch. RADIM JAVŮREK		
kreslil:	Ing. arch. RADIM JAVŮREK Ing. arch. BARBORA NOVÁKOVÁ		
SO-08	ZÁZEMÍ PRO SPORTOVNÍ AREÁL S HYGIENICKÝM ZAŘÍZENÍM PRO SPORTOVCE	měřítko:	1 : 50
výkres:	PŘÍČNÝ ŘEZ D-D	D.08.06	
		číslo výkresu:	

POHLED JIHOZÁPADNÍ

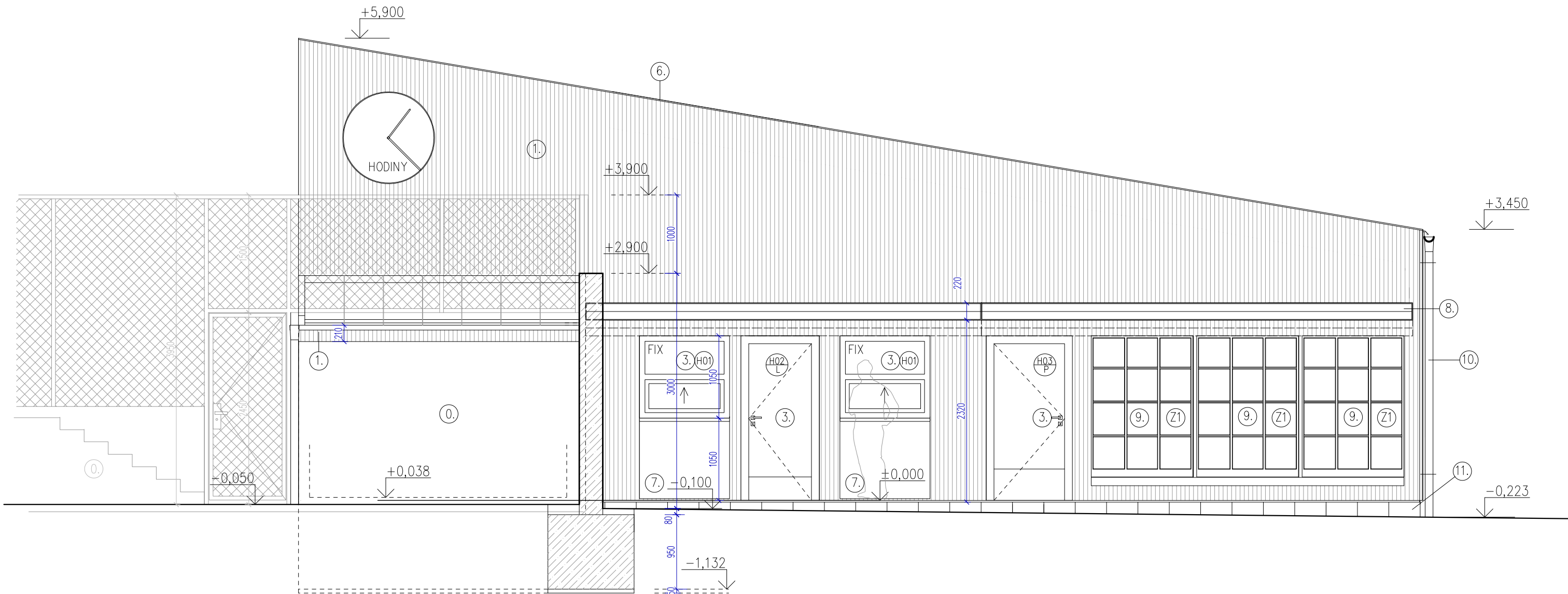

LEGENDA MATERIÁLŮ:

- 0. STĚNA Z MONOLITICKÉHO POHLEDOVÉHO BETONU, HLADKÁ, KVALITA S1
- 1. SVISLÝ OBKLAD LATĚMI, BOROVICE TERMOWOOD 42 x 42mm, KOTVENÝ NA VODOROVNÉ LATĚ (MOŽNO ŠÍKMÉ) SE SRAŽENOU HRANOU VEN Z BOROVICE TERMOWOOD
- 2. OBKLAD VLÁKNOCEMENTOVÝMI FASÁDNÍMI DESKAMI 8mm – VYBERE ARCHITEKT KOTVENO NA PRKNA 25x100, MAX. PO 500mm
- 3. VÝPLŇ OTVORU – OKNO/DVEŘE HLINÍKOVÉ, BARVA BUDE SPECIFIKOVÁNA ARCHITEKTEM
- 4. PODEZDÍVKA NA ZÁKLADU Z BTB TVÁRNIC S BETONEM A VÝZTUŽÍ
- 5. STŘEŠNÍ KRYTINA – PVC FOLIE KOTVENÁ MECHANICKY S UV FILTREM, ŠEDÁ
- 6. OPLECHOVÁNÍ ATIKY (VČ. LATÍ FASÁDY) POPLAST. HLINÍK. PLECH, ŠEDÝ
- 7. OKENICE PRO VÝDEJNÍ OKÉNKO – SKLOPNÁ DOLŮ, OCELOVÝ PLECH. BARVA ČERNÁ, MATNÁ – BUDE SPECIFIKOVÁNA ARCHITEKTEM
- 8. TELESKOPICKÁ MARKÝZA (DL. 1x 5,0m 1x 5,5m)– MATERIÁL A BARVA BUDE SPECIFIKOVÁNA ARCHITEKTEM
- 9. VENKOVNÍ UZAMYKATELNÉ SKŘÍŇKY, PLECH, BARVA BUDE SPECIFIKOVÁNA ARCHITEKTEM
- 11. PODEZDÍVKA Z BETONOVÝCH DLAŽDIC 400x400x50 MM DO OPĚR Z PROSTÉHO BETONU C15
- 12. PODEZDÍVKA ZE ZÁHONOVÝCH OBRUBNÍKŮ 1000x250x50 MM DO OPĚR Z PROSTÉHO BETONU C15

±0,000 = 282,11 m.n.m.B.p.v

REVITALIZACE ČÁSTI SPORTOVNÍHO AREÁLU POPŮVKY		DPS	
akce: Multifunkční hřiště s objekty technického a provozního zázemí		stupeň:	
investor: Obec Popůvky, Náves 32/25, 664 41 Popůvky, IČ: 00488275		datum: 08/2023	
D.1.1 ARCHITEKTONICKO - STAVEBNÍ ŘEŠENÍ			
zodpovědný projektant: Ing. arch. LENKA HANUSOVÁ		<div>OD DŮM DÁL</div> <div>ARCHITEKTI</div> <div>adresa: Cejl 93, 602 00 Brno</div> <div>tel.: +420 603 532 371</div> <div>email: javurek@odumdal.cz</div>	
vypracoval: Ing. JINDŘICH NOVÁK Ing. arch. RADIM JAVŮREK			
kreslil: Ing. arch. RADIM JAVŮREK Ing. arch. BARBORA NOVÁKOVÁ			
SO-08		ZÁZEMÍ PRO SPORTOVNÍ AREÁL S HYGIENICKÝM ZAŘÍZENÍM PRO SPORTOVCE	
výkres: POHLEDY 2.		měřítko: 1 : 50	
		D.08.07	
		číslo výkresu:	

POHLED SEVEROZÁPADNÍ

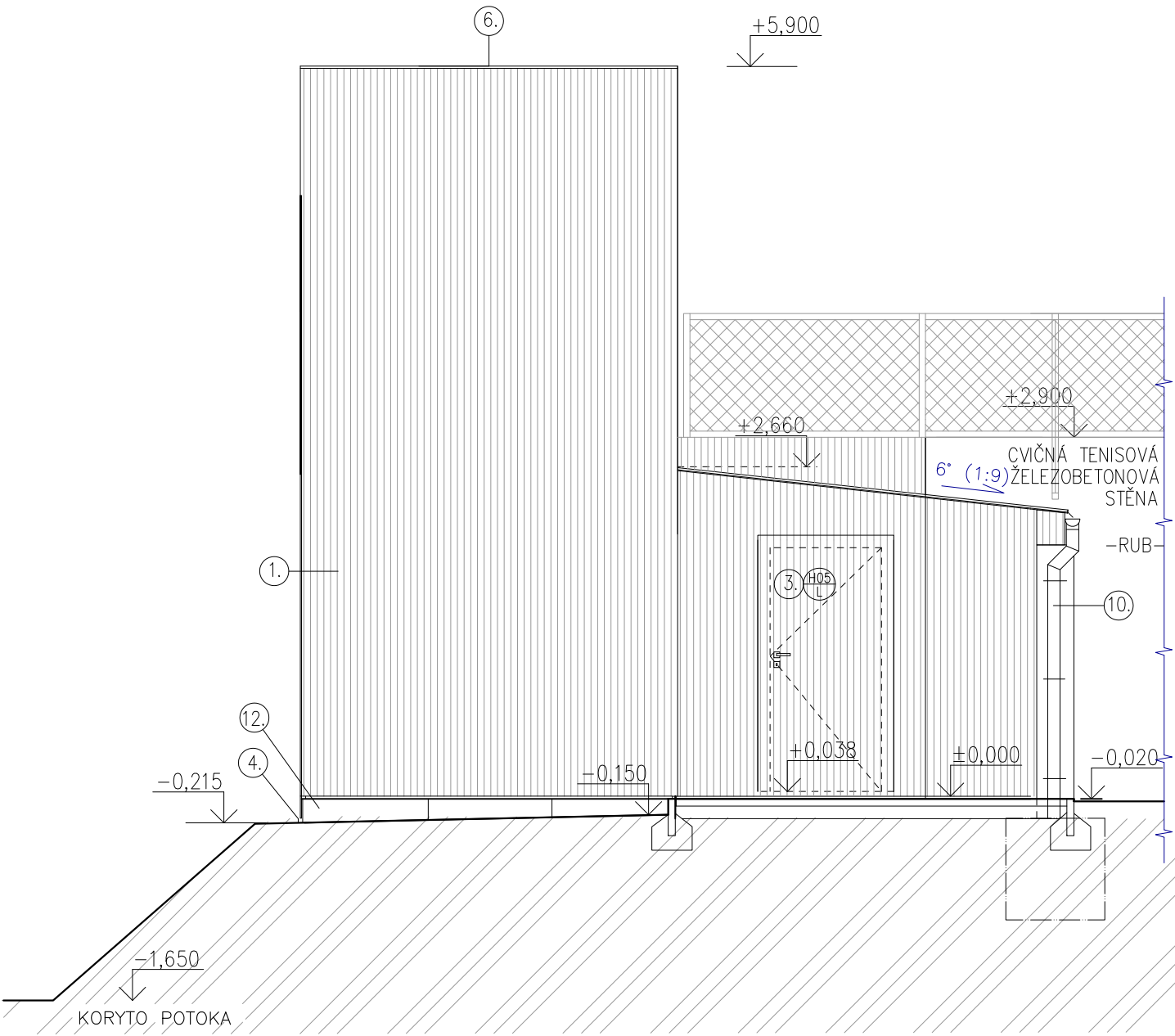

POHLED JIHOVÝCHODNÍ

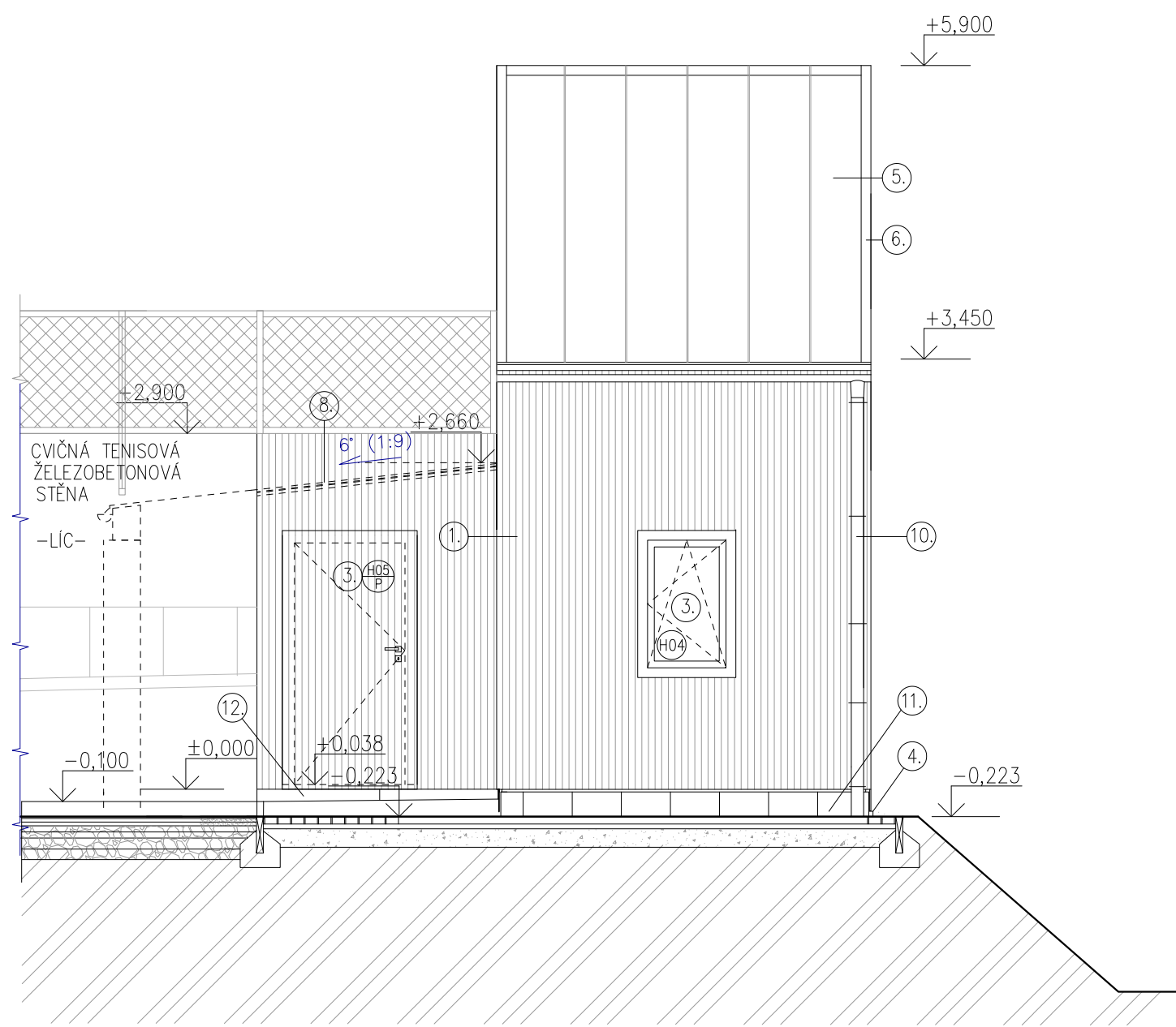

LEGENDA MATERIÁLŮ:

- ① STĚNA Z MONOLITICKÉHO POHLEDOVÉHO BETONU, HLADKÁ, KVALITA S1
- ② SVISLÝ OBKLAD LATĚMI, BOROVICE TERMOWOOD 42 x 42mm, KOTVENÝ NA VODOROVNÉ LATĚ (MOŽNO ŠIKMÉ) SE SRAŽENOU HRANOU VEN Z BOROVICE TERMOWOOD
- ③ OBKLAD VLÁKNOCEMENTOVÝMI FASÁDNÍMI DESKAMI 8mm – VYBERE ARCHITEKT KOTVENO NA PRKNA 25x100, MAX. PO 500mm
- ④ VÝPLŇ OTVORU – OKNO/DVEŘE HLINÍKOVÉ, BARVA BUDE SPECIFIKOVÁNA ARCHITEKTEM
- ⑤ PODEZDÍVKA NA ZÁKLADU Z BEDNÍČÍCH TVÁRNIC SE LÁLIVKOU Z PROSTÉHO BETONU C15 NA TRNY Z BET. VÝZTUŽE V12
- ⑥ STŘEŠNÍ KRYTINA – PVC FOLIE KOTVENÁ MECHANICKY S UV FILTREM, ŠEDÁ
- ⑦ OPLECHOVÁNÍ ATIKY (VČ. LATÍ FASÁDY) POPLAST. HLINÍK. PLECH, ŠEDÝ
- ⑧ OKENICE PRO VÝDEJNÍ OKÉNKO – SKLOPNÁ DOLŮ, DŘEVĚNÁ. BARVA BUDE SPECIFIKOVÁNA ARCHITEKTEM
- ⑨ TELESKOPICKÁ MARKÝZA (DL. 2x 3,0m 1x 4,0m)– MATERIÁL A BARVA BUDE SPECIFIKOVÁNA ARCHITEKTEM
- ⑩ VENKOVNÍ UZAMYKATELNÉ SKŘÍŇKY, PLECH, BARVA BUDE SPECIFIKOVÁNA ARCHITEKTEM
- ⑪ STŘEŠNÍ SVOD TiZn
- ⑫ PODEZDÍVKA Z BETONOVÝCH DLAŽDIC 400x400x50 MM DO OPĚR Z PROSTÉHO BETONU C15
- ⑬ PODEZDÍVKA ZE ZÁHONOVÝCH OBRUBNÍKŮ 1000x250x50 MM DO OPĚR Z PROSTÉHO BETONU C15

±0,000 = 282,11 m.n.m.B.p.v

REVITALIZACE ČÁSTI SPORTOVNÍHO AREÁLU POPŮVKY		DPS	
akce:	Multifunkční hřiště s objekty technického a provozního zázemí	stupeň:	
Investor:	Obec Popůvky, Náves 32/25, 664 41 Popůvky, IČ: 00488275	datum:	08/2023
D.1.1 ARCHITEKTONICKO - STAVEBNÍ ŘEŠENÍ			
zodpovědný projektant:	Ing. arch. LENKA HANUSOVÁ	OD DŮM DÁL ARCHITEKTI adresa: Cejl 93, 602 00 Brno tel.: +420 603 532 371 email: javurek@odumdal.cz	
vypracoval:	Ing. JINDŘICH NOVÁK Ing. arch. RADIM JAVŮREK		
kreslil:	Ing. arch. RADIM JAVŮREK Ing. arch. BARBORA NOVÁKOVÁ		
SO-08	ZÁZEMÍ PRO SPORTOVNÍ AREÁL S HYGIENICKÝM ZAŘÍZENÍM PRO SPORTOVCE	měřítko:	1 : 50
výkres:	POHLEDY 1.	D.08.08	
		číslo výkresu:	

VEŠKERÁ AUTORSKÁ PRÁVA SPOJENÁ S TOUTO DOKUMETACÍ SE ŘÍDÍ PODLE ZÁKONA 121/2000 Sb.

POHLED SEVEROVÝCHODNÍ

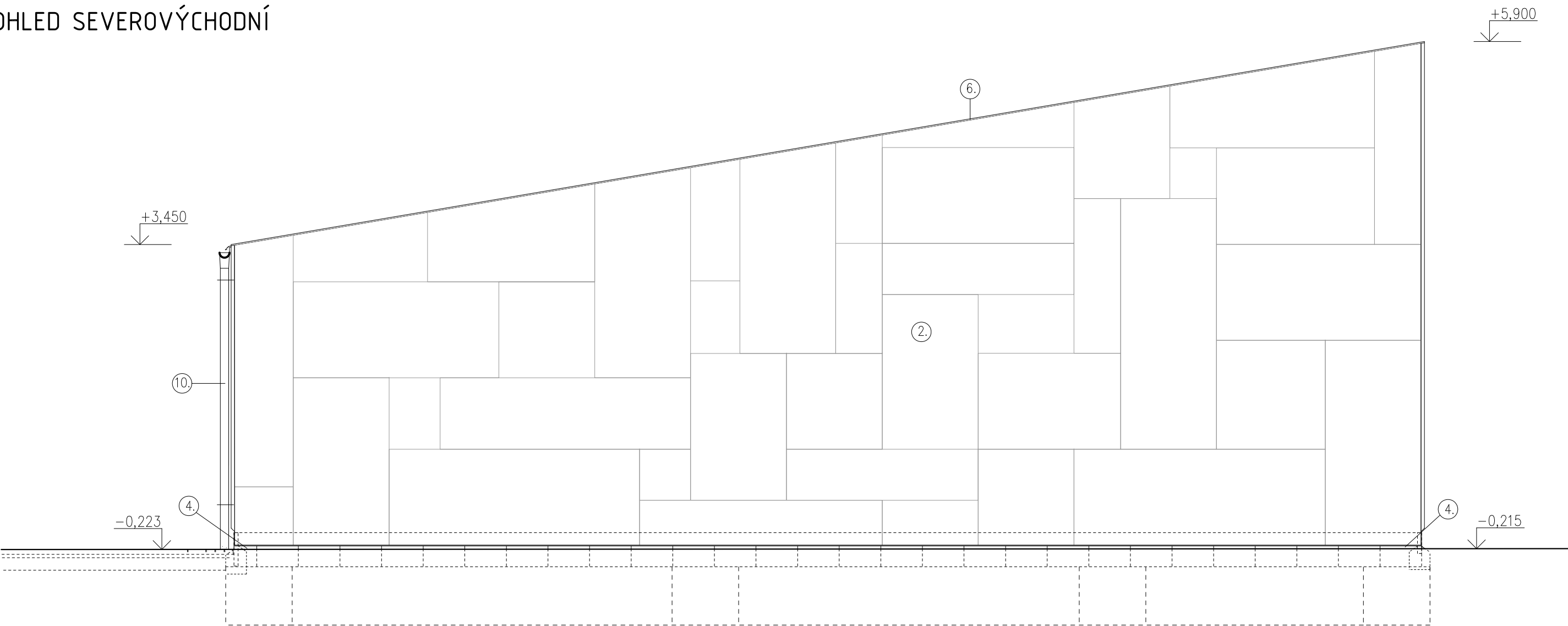

LEGENDA MATERIÁLŮ:

1. SVISLÝ OBKLAD LATĚMI, BOROVICE TERMOWOOD 42 x 42mm, KOTVENÝ NA VODOROVNÉ LATĚ (MOŽNO ŠIKMÉ) SE SRAŽENOU HRANOU VEN Z BOROVICE TERMOWOOD
2. OBKLAD VLÁKNOCEMENTOVÝMI FASÁDNÍMI DESKAMI 8mm – VYBERE ARCHITEKT KOTVENO NA PRKNA 25x100, MAX. PO 500mm
4. PODEZDÍVKA NA ZÁKLADU Z BEDNÍCÍCH TVÁRNIC SE LÁLIVKOU Z PROSTÉHO BETONU C15 NA TRNY Z BET. VÝZTUŽE V12
5. STŘEŠNÍ KRYTINA – PVC FOLIE KOTVENÁ MECHANICKY S UV FILTREM, ŠEDÁ
6. OPLECHOVÁNÍ ATIKY (VČ. LATÍ FASÁDY) POPLAST. HLINÍK. PLECH, ŠEDÝ
10. STŘEŠNÍ SVOD TiZn

±0,000 = 282,11 m.n.m.B.p.v

REVITALIZACE ČÁSTI SPORTOVNÍHO AREÁLU POPŮVKY		DPS	
akce:	Multifunkční hřiště s objekty technického a provozního zázemí	stupeň:	
Investor:	Obec Popůvky, Náves 32/25, 664 41 Popůvky, IČ: 00488275	datum:	08/2023
D.1.1 ARCHITEKTONICKO - STAVEBNÍ ŘEŠENÍ			
zodpovědný projektant:	Ing. arch. LENKA HANUSOVÁ	OD DŮM DÁL ARCHITEKTI adresa: Cejl 93, 602 00 Brno tel.: +420 603 532 371 email: javurek@odumdal.cz	
vypracoval:	Ing. JINDŘICH NOVÁK Ing. arch. RADIM JAVŮREK		
kreslil:	Ing. arch. RADIM JAVŮREK Ing. arch. BARBORA NOVÁKOVÁ		
SO-08 stavební objekt:	ZÁZEMÍ PRO SPORTOVNÍ AREÁL S HYGIENICKÝM ZAŘÍZENÍM PRO SPORTOVCE	měřítko:	1 : 50
výkres:	POHLED 3.	D.08.09	
		číslo výkresu:	

POHLED NA STŘECHU

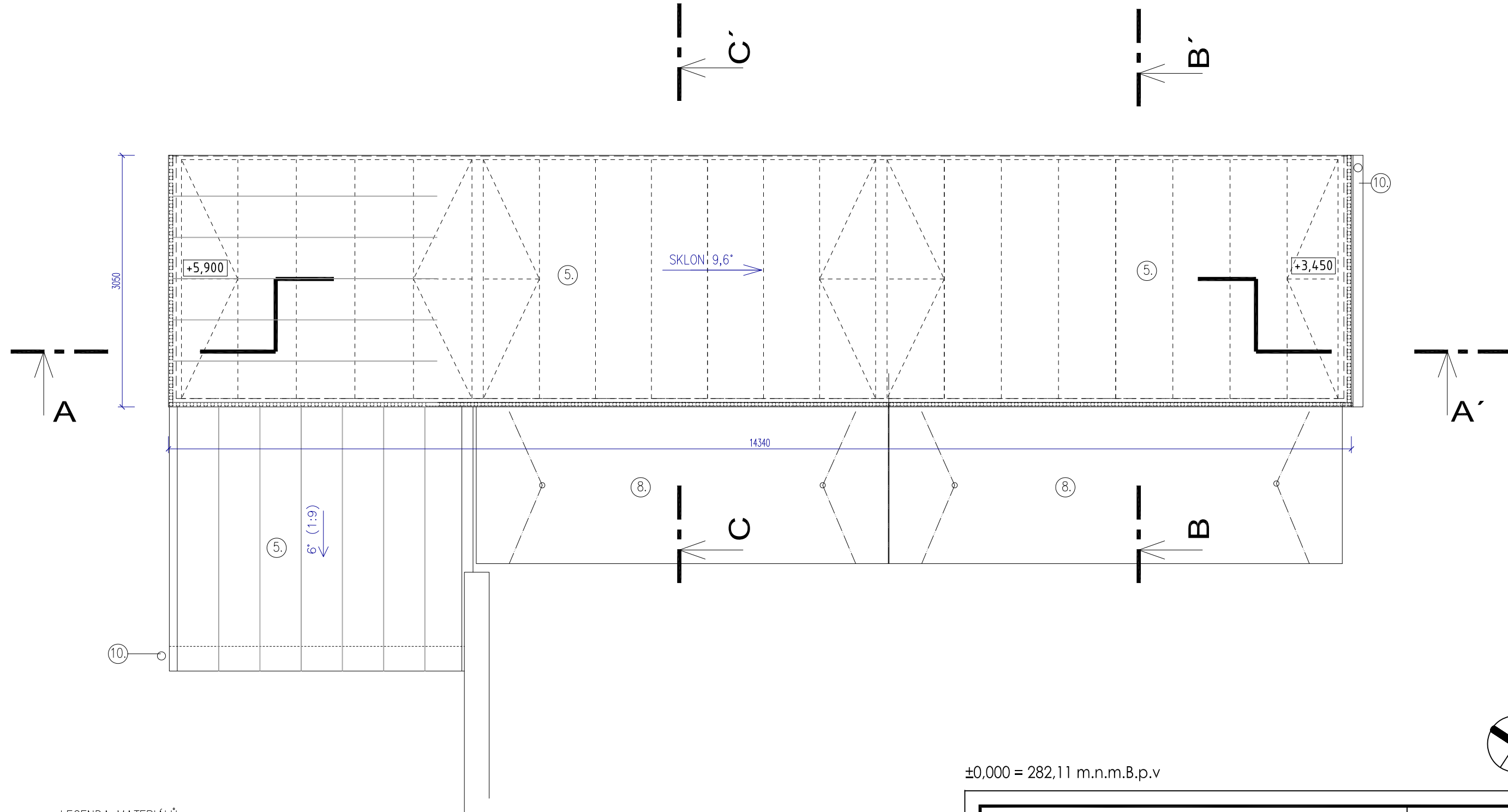

LEGENDA MATERIÁLŮ:

- ⑤ STŘEŠNÍ KRYTINA – PVC FOLIE KOTVENÁ MECHANICKY S UV FILTREM, ŠEDÁ
- ⑧ TELESKOPICKÁ MARKÝZA (DL. 2x 3,0m 1x 4,0m)– MATERIÁL A BARVA BUDE SPECIFIKOVÁNA ARCHITEKTEM
- ⑩ STŘEŠNÍ SVOD TiZn

±0,000 = 282,11 m.n.m.B.p.v

REVITALIZACE ČÁSTI SPORTOVNÍHO AREÁLU POPŮVKY		DPS	
akce:	Multifunkční hřiště s objekty technického a provozního zázemí	stupeň:	
Investor:	Obec Popůvky, Náves 32/25, 664 41 Popůvky, IČ: 00488275	datum:	08/2023
D.1.1 ARCHITEKTONICKO - STAVEBNÍ ŘEŠENÍ			
zodpovědný projektant:	Ing. arch. LENKA HANUSOVÁ	OO DŮM DÁL ARCHITEKTI adresa: Cejl 93, 602 00 Brno tel.: +420 603 532 371 email: javurek@odumdal.cz	
vypracoval:	Ing. JINDŘICH NOVÁK Ing. arch. RADIM JAVŮREK		
kreslil:	Ing. arch. RADIM JAVŮREK Ing. arch. BARBORA NOVÁKOVÁ		
SO-08 stavební objekt:	ZÁZEMÍ PRO SPORTOVNÍ AREÁL S HYGIENICKÝM ZAŘÍZENÍM PRO SPORTOVCE	měřítko:	1 : 50
výkres:	POHLED NA STŘECHU	D.08.10	číslo výkresu:

VÝPIS ZÁMEČNICKÝCH VÝROBKŮ

- VÝPLNĚ OTVORŮ VE FASÁDĚ JSOU ZAKRESLENY PŘI POHLEDU Z INTERIÉRU, SKUTEČNÉ ROZMĚRY JE NUTNO ZAMĚŘIT NA STAVBĚ!
- PROVÁDĚCÍ PROJEKT NENAHRADUJE VÝROBNÍ DOKUMENTACI, VÝROBNÍ DOKUMENTACE MUSÍ BÝT ODSOUHLASENA ARCHITEKTEM
- VŠECHNY PRVKY MUSÍ BÝT ŘEŠENY DLE PLATNÝCH ČSN A DALŠÍ PLATNÉ LEGISLATIVY
- PŘED PROVEDENÍM MUSÍ BÝT BAREVNÉ, KONSTRUKČNÍ PROVEDENÍ, ZPŮSOB OTEVÍRÁNÍ, KOVÁNÍ ATP. ODSOUHLASENO ARCHITEKTEM PODLE VZORKŮ DODAVATELE
- VŠECHNY PRVKY BUDOU DODÁNY V KOMPLETIZOVANÉM PROVEDENÍ (VČETNĚ LIŠT, KOTEVNÍ A PODKLADNÍCH PRVKŮ, OPLECHOVÁNÍ ATD.), VČETNĚ POVRCHOVÉ ÚPRAVY A VČETNĚ MONTÁŽE
- DVEŘE V INTERIÉRU ODDĚLUJÍCÍ PROSTORY S ROZDÍLNÝMI DRUHY PODLAHY MAJÍ HLINÍKOVOU PŘECHODOVOU LIŠTU V OSE ZAVŘENÉHO DVEŘNÍHO KRÍDLA

REVITALIZACE ČÁSTI SPORTOVNÍHO AREÁLU POPŮVKY		DPS	
akce:	Multifunkční hřiště s objekty technického a provozního zázemí	stupeň:	
investor:	Obec Popůvky, Náves 32/25, 664 41 Popůvky, IČ: 00488275	datum:	08/2023
D.1.1 ARCHITEKTONICKO - STAVEBNÍ ŘEŠENÍ			
zodpovědný projektant:	Ing. arch. LENKA HANUŠOVÁ	OD DŮM DÁL ARCHITEKTI adresa: Cejl 93, 602 00 Brno tel.: +420 603 532 371 email: javurek@odumdal.cz	
vypracovali:	Ing. JINDŘICH NOVÁK Ing. arch. RADIM JAVŮREK		
kreslili:	Ing. arch. RADIM JAVŮREK Ing. arch. BARBORA NOVÁKOVÁ		
SO-08 stavební objekt:	ZÁZEMÍ PRO SPORTOVNÍ AREÁL S HYGIENICKÝM ZAŘÍZENÍM PRO SPORTOVCE	měřítko:	1 : 50
výkres:	VÝPIS ZÁMEČNICKÝCH VÝROBKŮ	D.08.11 číslo výkresu:	

POZICE

NÁKRES, ROZMĚR, POPIS, TYP, NORMA, VÝROBCE

POČET KUSŮ

1NP 2NP SUMA

Z01

1300x1800mm

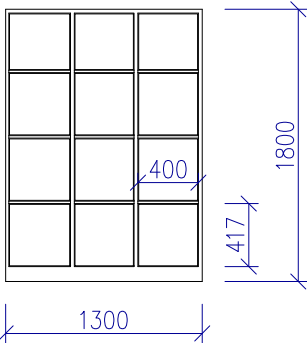

PLECHOVÉ ŠATNÍ SKŘÍŇKY
VENKOVNÍ, UZAMYKATELNÉ,
MATERIÁL: OCELOVÝ PLECH
ROZMĚR: 1300x450x1800mm
POVRCHOVÁ ÚPRAVA: PRÁŠKOVÁ BARVA, PŘESNÝ ODTÍN BUDE ZVOLEN ARCHITEKTEM
UMÍSTĚNÍ DO STAVEBNÍHO OTVORU

3

-

3

Z02

PŮDORYS

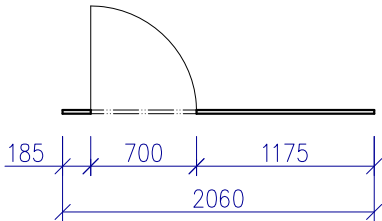

SANITÁRNÍ PŘÍČKA S DVEŘMI DO VLNKÉHO PROSTŘEDÍ, HLINÍKOVÝ
PROFIL S POVRCHOVOU ÚPRAVOU KOMAXIT, NOŽIČKY- NEREZOVÁ
OCEL, SKRYTÉ PANTY, VÝPLŇ HPL LAMINO- TYP A BARVU URČÍ
ARCHITEKT
DVEŘE ŠÍŘKY 700mm, PRAVÉ,
KOVÁNÍ KLIKA / KLIKA, WC KOVÁNÍ
ČTVERCOVÁ ROZETA, NEREZ - MAT

1

-

1

POHLED

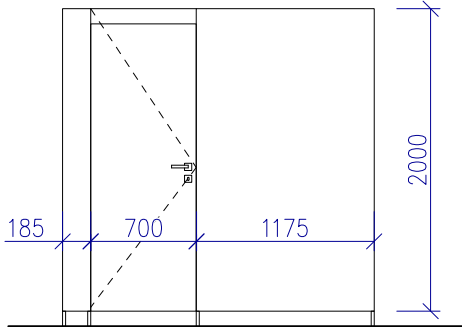

Z03

PŮDORYS

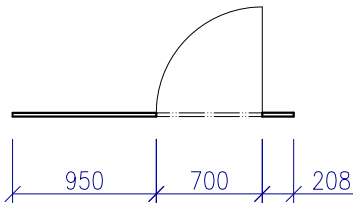

SANITÁRNÍ PŘÍČKA S DVEŘMI DO VLNKÉHO PROSTŘEDÍ, HLINÍKOVÝ
PROFIL S POVRCHOVOU ÚPRAVOU KOMAXIT, NOŽIČKY- NEREZOVÁ
OCEL, SKRYTÉ PANTY, VÝPLŇ HPL LAMINO- TYP A BARVU URČÍ
ARCHITEKT
DVEŘE ŠÍŘKY 700mm, LEVÉ,
KOVÁNÍ KLIKA / KLIKA, WC KOVÁNÍ
ČTVERCOVÁ ROZETA, NEREZ - MAT

1

-

1

POHLED

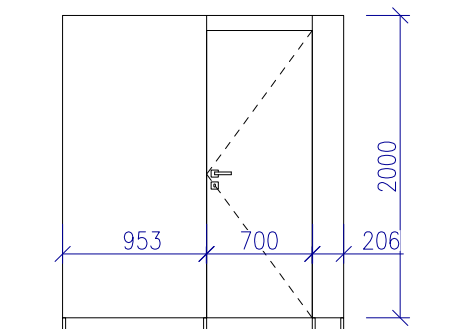

POZICE NÁKRES, ROZMĚR, POPIS, TYP, NORMA, VÝROBCE

POČET KUSŮ

1NP 2NP SUMA

PŮDORYS

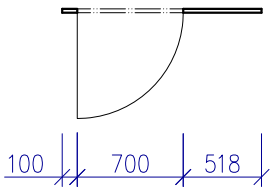

SANITÁRNÍ PŘÍČKA S DVEŘMI DO VLHKÉHO PROSTŘEDÍ, HLINÍKOVÝ PROFIL S POVRCHOVOU ÚPRAVOU KOMAXIT, NOŽIČKY- NEREZOVÁ OCEL, SKRYTÉ PANTY, VÝPLŇ HPL LAMINO- TYP A BARVU URČÍ ARCHITEKT
DVEŘE ŠÍŘKY 700mm, LEVÉ,
KOVÁNÍ KLIKA / KLIKA, WC KOVÁNÍ
ČTVERCOVÁ ROZETA, NEREZ - MAT

Z04

POHLED

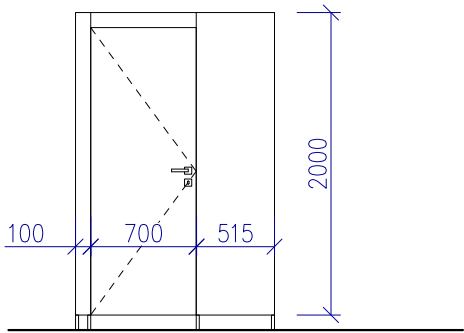

1 - 1

POZICE

NÁKRES, ROZMĚR, POPIS, TYP, NORMA, VÝROBCE

POČET KUSŮ

1NP 2NP SUMA

Z05

PŮDORYS

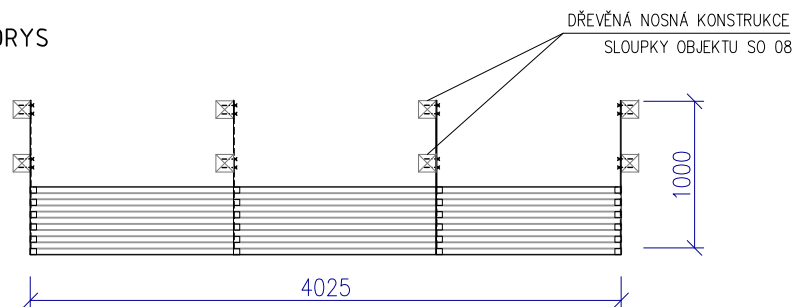

LAVICE KOTVENÁ DO NOSNÉ KONSTRUKCE OBJEKTU
NOSNÁ KONSTRUKCE: 4x KONZOLA Z OCELOVÉHO PLECHU TL. 5mm
KOTVENÁ DO NOSNÉ KONSTRUKCE OBJEKTU
VÝPLŇ: 7x PROFIL THERMOWOOD 42x42mm DÉLKY 4m

OCELOVÁ KONZOLA
BOČNÍ POHLED - konzola šablona

OCELOVÁ KONZOLA
ŘEZ

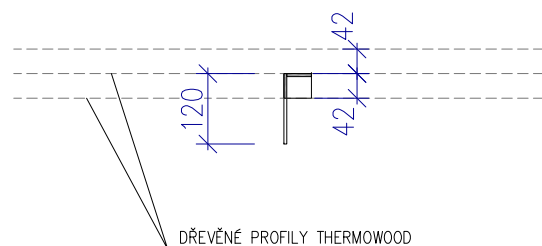
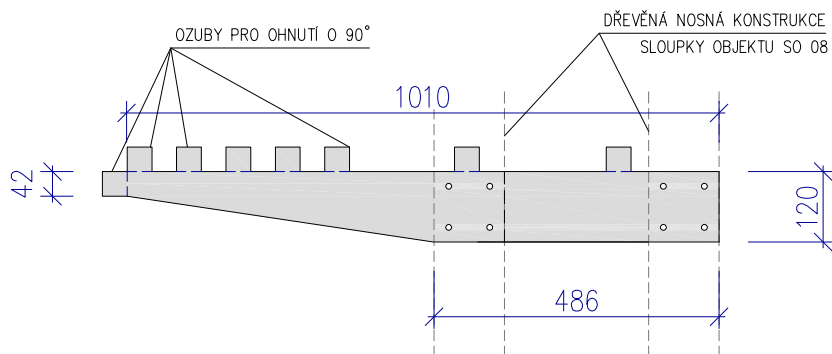

BOČNÍ POHLED - konzola po ohnutí ozubů

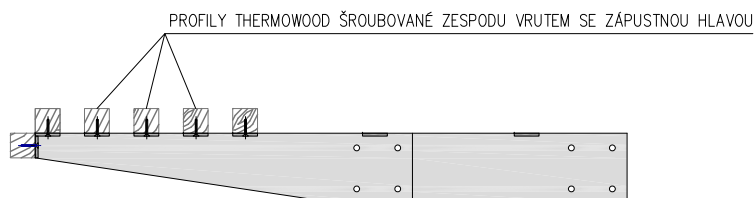

2 - 2

POZICE NÁKRES, ROZMĚR, POPIS, TYP, NORMA, VÝROBCE

POČET KUSŮ

1NP 2NP SUMA

OKENICE VÝDEJNÍHO OKÝNKA SKLOPNÁ DOLŮ 1150x1050mm, PARAPET OKNA 200x1150mm

OKENICE Z PLNÉHO ČERNÉHO PLECHU TL. 3mm, VČETNĚ PAREPETU OKNA Z ČERNÉHO PLECHU TL. 5mm.
ČELNÍ HRANA PARAPETU A SPODNÍ HRANA OKENICE PLNÍ FUNKCI PANTU.

VČETNĚ GUMOVÝCH ZARÁŽEK V OSTĚNÍ OKNA A ZÁPADKY S PRUŽINOU PRO FIXACI OKENICE V OBOU POLOHÁCH (NAHOŘE DO OTVORU V OSTĚNÍ, DOLE DO OTOČNÉ OCELOVÉ KONZOLE S OTVOREM - 2KS).

VČETNĚ KOTVENÍ DO DŘEVĚNO KONSTRUKCE OBJEKTU SO 08.

VČETNĚ PETLICE Z VNITŘNÍ STRANY PRO MOŽNOST ZAMČENÍ VISACÍM ZÁMKEM.

POVRCHOVÁ ÚPRAVA - ČERNÝ MATNÝ NÁTĚR

ZÁPADKA S PRUŽINOU



Z06

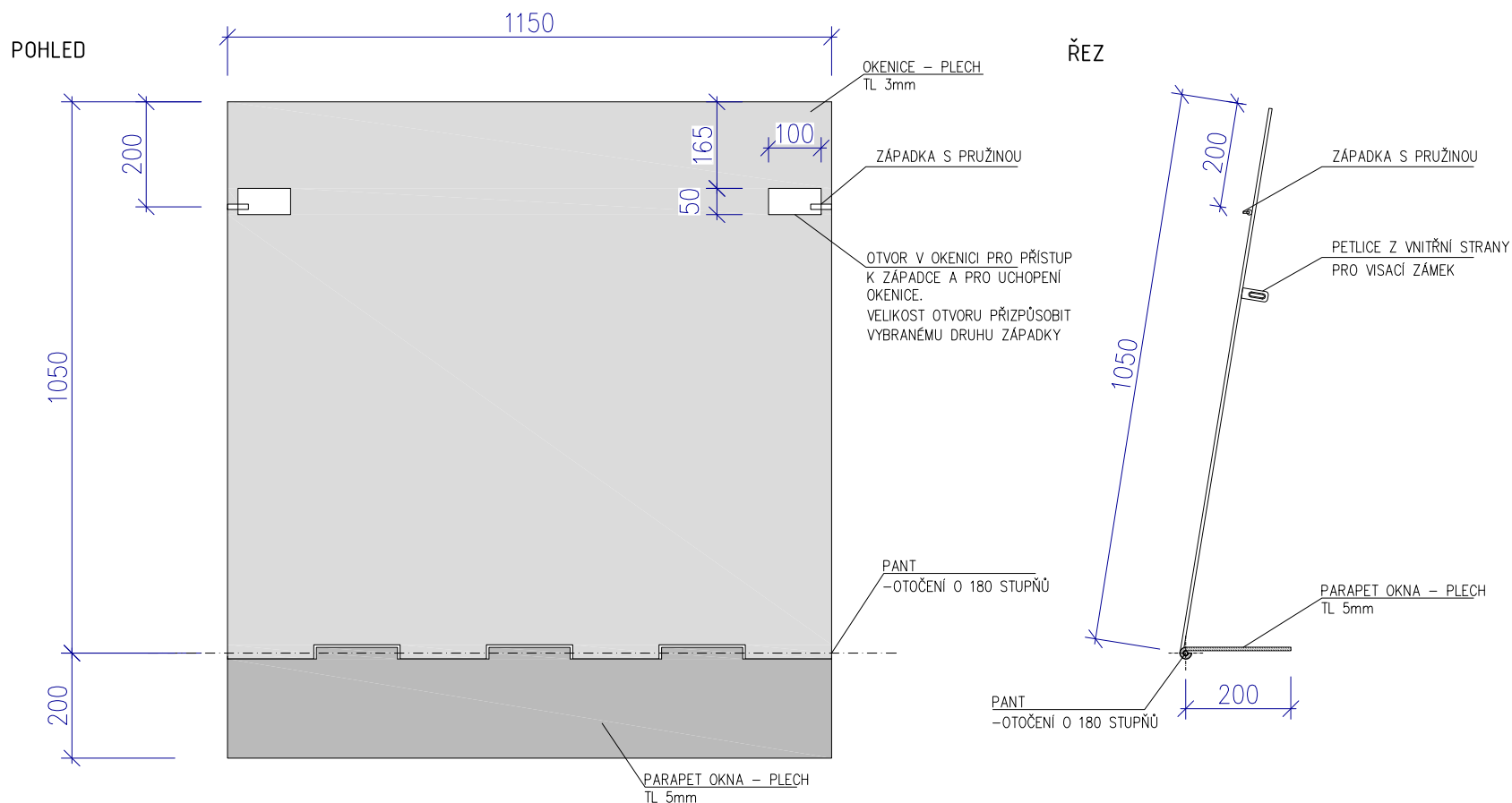

2 - 2

VÝPIS VNĚJŠÍCH VÝPLNÍ OTVORŮ

- VÝPLNĚ OTVORŮ VE FASÁDĚ JSOU ZAKRESLENY PŘI POHLEDU Z EXTERIÉRU, SKUTEČNÉ ROZMĚRY JE NUTNO ZAMĚŘIT NA STAVBĚ!
- PROVÁDĚCÍ PROJEKT NENAHRAŽUJE VÝROBNÍ DOKUMENTACI, VÝROBNÍ DOKUMENTACE MUSÍ BÝT ODSOUHLASENA ARCHITEKTEM
- VŠECHNY PRVKY MUSÍ BÝT ŘEŠENY DLE PLATNÝCH ČSN A DALŠÍ PLATNÉ LEGISLATIVY
- PŘED PROVEDENÍM MUSÍ BÝT BAREVNÉ, KONSTRUKČNÍ PROVEDENÍ, ZPŮSOB OTEVÍRÁNÍ, KOVÁNÍ ATP. ODSOUHLASENO ARCHITEKTEM PODLE VZORKŮ DODAVATELE
- VŠECHNY PRVKY BUDOU DODÁNY V KOMPLETIZOVANÉM PROVEDENÍ (VČETNĚ LIŠT, KOTEVNÍ A PODKLADNÍCH PRVKŮ, OPLECHOVÁNÍ ATD.), VČETNĚ POVRCHOVÉ ÚPRAVY A VČETNĚ MONTÁŽE
- DVEŘE V INTERIÉRU ODDĚLUJÍCÍ PROSTORY S ROZDÍLNÝMI DRUHY PODLAHY MAJÍ HLINÍKOVOU PŘECHODOVOU LIŠTU V OSE ZAVŘENÉHO DVEŘNÍHO KŘÍDLA

REVITALIZACE ČÁSTI SPORTOVNÍHO AREÁLU POPŮVKY		DPS	
akce:	Multifunkční hřiště s objekty technického a provozního zázemí	stupeň:	
investor:	Obec Popůvky, Náves 32/25, 664 41 Popůvky, IČ: 00488275	datum:	08/2023
D.1.1 ARCHITEKTONICKO - STAVEBNÍ ŘEŠENÍ			
zodpovědný projektant:	Ing. arch. LENKA HANUSOVÁ	OO DŮM DÁL ARCHITEKTI adresa: Cejl 93, 602 00 Brno tel.: +420 603 532 371 email: javurek@odumdaLcz	
vypracovali:	Ing. JINDŘICH NOVÁK Ing. arch. RADIM JAVŮREK		
kreslili:	Ing. arch. RADIM JAVŮREK Ing. arch. BARBORA NOVÁKOVÁ		
SO-08 stavební objekt:	ZÁZEMÍ PRO SPORTOVNÍ AREÁL S HYGIENICKÝM ZAŘÍZENÍM PRO SPORTOVCE	měřítko:	1 : 50
výkres:	VÝPIS VNĚJŠÍCH VÝPLNÍ OTVORŮ	D.08.12 číslo výkresu:	

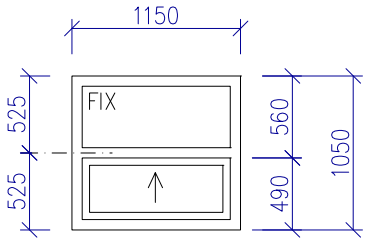
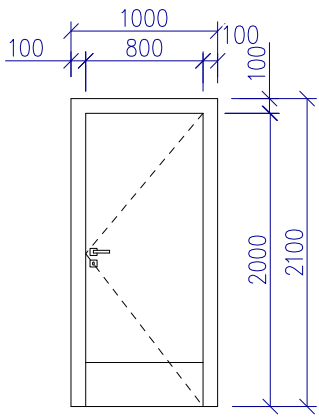
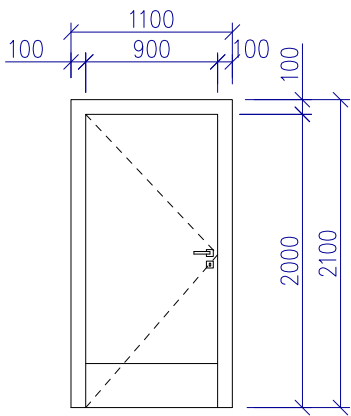
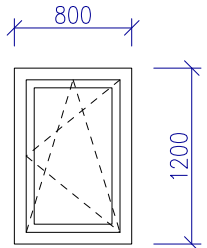
POZICE	NÁKRES, ROZMĚR, POPIS, TYP, NORMA, VÝROBCE	POČET KUSŮ		
		1NP	2NP	SUMA
H01	<p>1150x1050mm</p>  <p>HLINÍKOVÉ VÝDEJNÍ OKÉNKO ODSTÍN RÁMU - TMAVĚ ŠEDÁ PŘESNÝ ODSÍN BUDE SPECIFIKOVÁN ARCHITEKTEM</p> <p>OKNO JE VÝSUVNÉ SMĚREM NAHORU, ČÁSTEČNĚ FIXNÍ ZASKLENÍ IZOLAČNÍM DVOJSKLEM OPATŘENÉ BEZPEČNOSTNÍ FÓLIÍ NEXT SC4</p> <p>DODAVATELE SI URČÍ INVESTOR</p>	2	-	2
H02 L	<p>PRŮCHOZÍ ROZMĚR: 800x2000mm</p>  <p>DVEŘE JEDNOKŘÍDLÉ, LEVÉ, HLINÍKOVÉ OTEVÍRAVÉ, PLNÉ OKOPOVÝ PLECH KOVÁNÍ: KLIKA, ČTVERCOVÁ ROZETA, NEREZ - MAT ZÁVĚSY: Závěs 80/10 ZÁMEK FAB 1000 DODÁVKA VČETNĚ ZÁRUBNĚ ODSÍN - TMAVĚ ŠEDÁ SVĚTLÝ PRŮCHOZÍ ROZMĚR 800/2000mm POVRCHOVÁ ÚPRAVA - LAK, MAT, TMAVĚ ŠEDÁ, STEJNÝ ODSÍN JAKO ZÁRUBNĚ A RÁMY OKENNÍCH OTVORŮ</p> <p>BAREVNOST VŠECH SEGMENTŮ DVEŘÍ BUDE SPECIFIKOVÁNA ARCHITEKTEM</p>	1	-	1
H03 P	<p>PRŮCHOZÍ ROZMĚR: 900x2000mm</p>  <p>DVEŘE JEDNOKŘÍDLÉ, PRAVÉ, HLINÍKOVÉ OTEVÍRAVÉ, PLNÉ OKOPOVÝ PLECH KOVÁNÍ: KLIKA, ČTVERCOVÁ ROZETA, NEREZ - MAT ZÁVĚSY: Závěs 80/10 ZÁMEK FAB 1000 DODÁVKA VČETNĚ ZÁRUBNĚ ODSÍN - TMAVĚ ŠEDÁ SVĚTLÝ PRŮCHOZÍ ROZMĚR 900/2000mm POVRCHOVÁ ÚPRAVA - LAK, MAT, TMAVĚ ŠEDÁ, STEJNÝ ODSÍN JAKO ZÁRUBNĚ A RÁMY OKENNÍCH OTVORŮ</p> <p>BAREVNOST VŠECH SEGMENTŮ DVEŘÍ BUDE SPECIFIKOVÁNA ARCHITEKTEM</p>	1	-	1
H04	<p>800x1200mm</p>  <p>HLINÍKOVÉ OKNO ODSTÍN RÁMU - TMAVĚ ŠEDÁ PŘESNÝ ODSÍN BUDE SPECIFIKOVÁN ARCHITEKTEM</p> <p>OKNO JE OTEVÍRAVÉ A SKLÁPĚCÍ ZASKLENÍ IZOLAČNÍM DVOJSKLEM</p> <p>DODAVATELE SI URČÍ INVESTOR</p>	1	-	1

VÝPLNĚ OTVORŮ VE FASÁDĚ JSOU ZAKRESLENY PŘI POHLEDU Z EXTERIÉRU, SKUTEČNÉ ROZMĚRY JE NUTNO ZAMĚŘIT NA STAVBĚ!

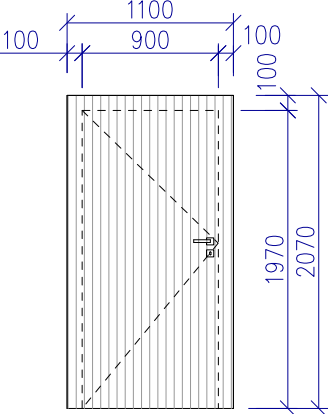
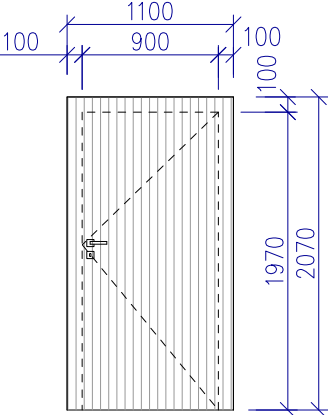
POZICE	NÁKRES, ROZMĚR, POPIS, TYP, NORMA, VÝROBCE	POČET KUSŮ		
		1NP	2NP	SUMA
<div>H05 P</div>	<p>PRŮCHOZÍ ROZMĚR: 900x1970mm</p> 	1	-	2
<div>H05 L</div>	<p>PRŮCHOZÍ ROZMĚR: 900x1970mm</p> <p>ROZMĚR UPRAVIT DLE OTVORU NA STAVBĚ</p> 	1	-	

VÝPIS TRUHLÁŘSKÝCH VÝROBKŮ

- PROVÁDĚCÍ PROJEKT NENAHAZUJE VÝROBNÍ DOKUMENTACI, VÝROBNÍ DOKUMENTACE MUSÍ BÝT ODSOUHLASENA ARCHITEKTEM
- VŠECHNY PRVKY MUSÍ BÝT ŘEŠENY DLE PLATNÝCH ČSN A DALŠÍ PLATNÉ LEGISLATIVY
- PŘED PROVEDENÍM MUSÍ BÝT BAREVNÉ, KONSTRUKČNÍ PROVEDENÍ, ZPŮSOB OTEVÍRÁNÍ, KOVÁNÍ ATP. ODSOUHLASENO ARCHITEKTEM PODLE VZORKŮ DODAVATELE
- VŠECHNY PRVKY BUDOU DODÁNY V KOMPLETIZOVANÉM PROVEDENÍ (VČETNĚ LIŠT, KOTEVNÍ A PODKLADNÍCH PRVKŮ, OPLECHOVÁNÍ ATD.), VČETNĚ POVRCHOVÉ ÚPRAVY A VČETNĚ MONTÁŽE
- DVEŘE V INTERIÉRU ODDĚLUJÍCÍ PROSTORY S ROZDÍLNÝMI DRUHY PODLAHY MAJÍ HLINÍKOVOU PŘECHODOVOU LIŠTU V OSE ZAVŘENÉHO DVEŘNÍHO KRÍDLA

REVITALIZACE ČÁSTI SPORTOVNÍHO AREÁLU POPŮVKY		DPS	
akce:	Multifunkční hřiště s objekty technického a provozního zázemí	stupeň:	
investor:	Obec Popůvky, Náves 32/25, 664 41 Popůvky, IČ: 00488275	datum:	08/2023
D.1.1 ARCHITEKTONICKO - STAVEBNÍ ŘEŠENÍ			
zodpovědný projektant:	Ing. arch. LENKA HANUŠOVÁ	OO DŮM DÁL ARCHITEKTI adresa: Cejl 93, 602 00 Brno tel.: +420 603 532 371 email: javurek@odumdal.cz	
vypracoval:	Ing. JINDŘICH NOVÁK Ing. arch. RADIM JAVŮREK		
kreslil:	Ing. arch. RADIM JAVŮREK Ing. arch. BARBORA NOVÁKOVÁ		
SO-08 stavební objekt:	ZÁZEMÍ PRO SPORTOVNÍ AREÁL S HYGIENICKÝM ZAŘÍZENÍM PRO SPORTOVCE	měřítko:	1 : 50
výkres:	VÝPIS TRUHLÁŘSKÝCH VÝROBKŮ	D.08.13 číslo výkresu:	

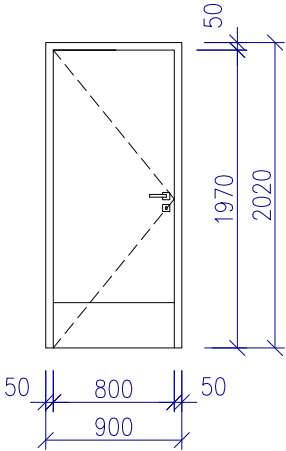
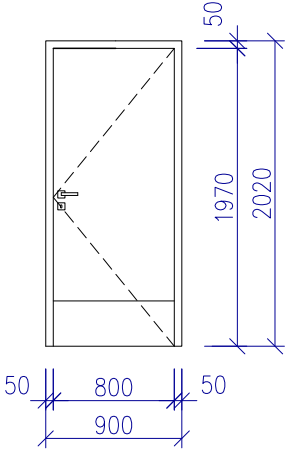
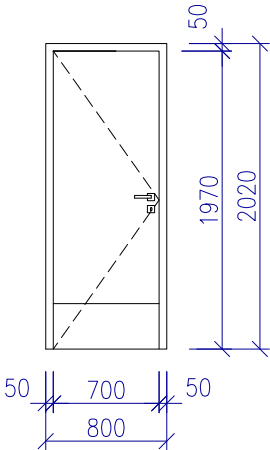
POZICE	NÁKRES, ROZMĚR, POPIS, TYP, NORMA, VÝROBCE	POČET KUSŮ		
		1NP	2NP	SUMA
<div>T01 L</div>	<div>PRŮCHOZÍ ROZMĚR: 800x1970mm</div> <div></div> <div>DVEŘE JEDNOKŘÍDLÉ PRAVÉ A LEVÉ OTEVÍRAVÉ PLNÉ, OKOPOVÝ PLECH KONSTRUKCE KŘÍDLA: DTD POVRCHOVÁ ÚPRAVA: HPL LAMINO BARVA: TMAVĚ ŠEDÁ - BUDE SPECIFIKOVÁNA PO VYVZORKOVÁNÍ HRANY KŘÍDLA: OSTRÁ HRANA KOVÁNÍ: KLIKA, ČTVERCOVÁ ROZETA, NEREZ ZÁVĚSY: NEREZ ZÁMEK OBYČEJNÝ, NEBO DOZICKÝ ZÁRUBNĚ OCELOVÉ - BARVA STEJNÁ JAKO U DVEŘNÍHO KŘÍDLA BEZ PRAHŮ - OVĚŘIT NA STAVBĚ</div> <div>SVĚTLÝ PRŮCHOZÍ ROZMĚR 800/1970mm</div>	1	-	2
<div>T01 P</div>	<div></div> <div></div> <div></div>	1	-	
<div>T02 L</div>	<div>PRŮCHOZÍ ROZMĚR: 700x1970mm</div> <div></div> <div>DVEŘE JEDNOKŘÍDLÉ PRAVÉ A LEVÉ OTEVÍRAVÉ PLNÉ, OKOPOVÝ PLECH KONSTRUKCE KŘÍDLA: DTD POVRCHOVÁ ÚPRAVA: HPL LAMINO BARVA: TMAVĚ ŠEDÁ - BUDE SPECIFIKOVÁNA PO VYVZORKOVÁNÍ HRANY KŘÍDLA: OSTRÁ HRANA KOVÁNÍ: KLIKA, ČTVERCOVÁ ROZETA, NEREZ ZÁVĚSY: NEREZ ZÁMEK OBYČEJNÝ, NEBO DOZICKÝ ZÁRUBNĚ OCELOVÉ - BARVA STEJNÁ JAKO U DVEŘNÍHO KŘÍDLA BEZ PRAHŮ - OVĚŘIT NA STAVBĚ</div> <div>SVĚTLÝ PRŮCHOZÍ ROZMĚR 700/1970mm</div>	1	-	1

DETAIL A - SVISLÝ ŘEZ FASÁDOU V MÍSTĚ VENKOVNÍCH SKŘÍNĚK

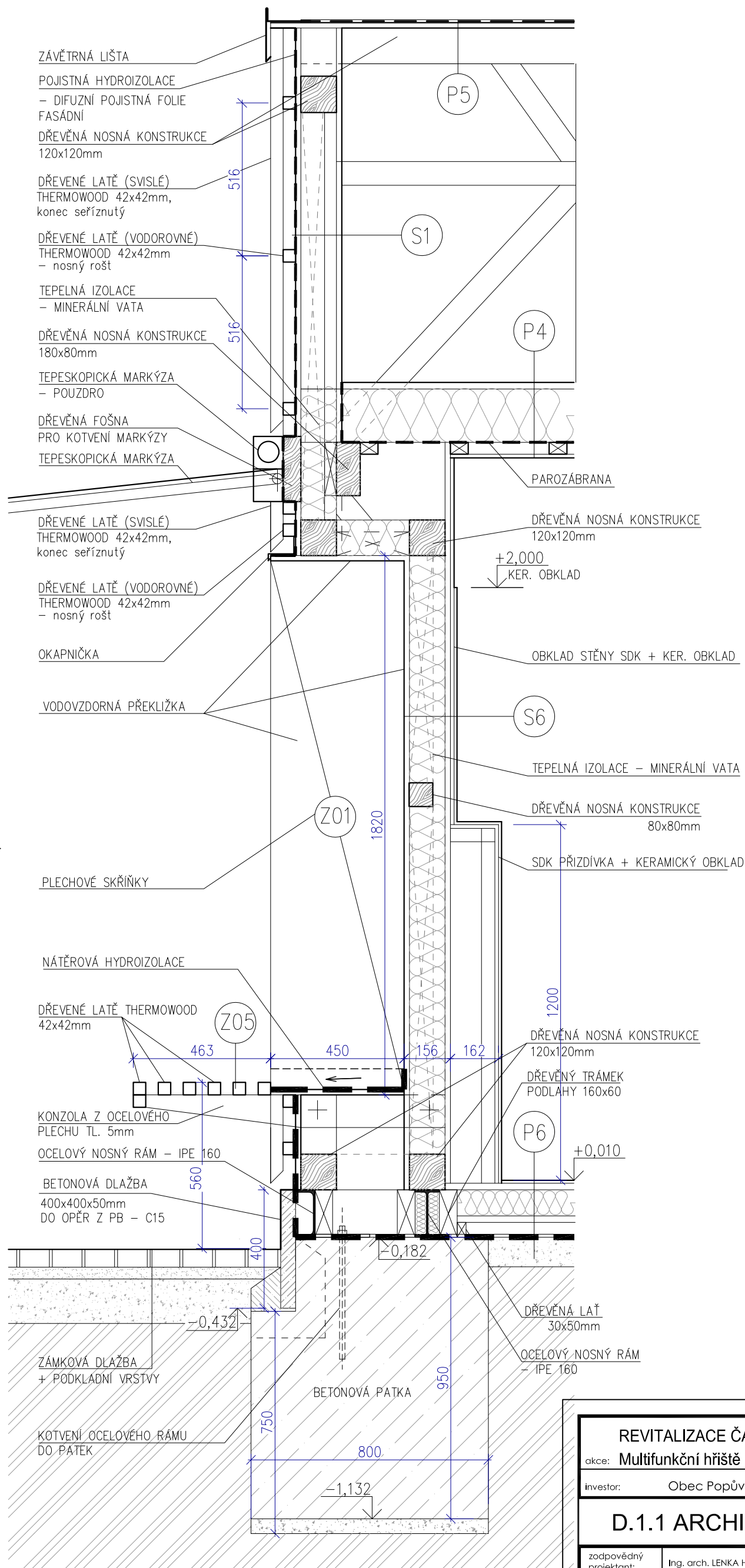

SKLADBY KONSTRUKCÍ

(S1)
DŘEVENÉ LATĚ THERMOWOOD (SVISLÉ) 42x42mm 42mm
ROŠT – DŘEV.LATĚ THERMOWOOD (vodorovné) 42x42mm 42mm
POJISTNÁ FOLIE
OSB 3 DESKA 18mm – MEZERA 50mm MEZI DESKAMI
VZDUCHOVÁ MEZERA 120mm
OSB 3 DESKA P+D BROUŠENÁ 18mm + disperzní nátěr

OSB 3 DESKA 18mm
TEPELNÁ IZOLACE ISOVER 120mm
OSB DESKA 18mm

(P4) OSB 3 DESKA BROUŠENÁ 22mm
+ transparentní lazura
TRÁMY 80x180mm 180mm
ZATEPLĚNÍ MEZI TRÁMY 80x180mm 180mm
ROŠT Z LATÍ 40/60 mm A 600 mm 40mm
PAROTĚSNÁ ZÁBRANA SPOJE A PROSTUPY PŘELEPIT
PODHLÉD Z DESEK SDK 12,5 mm

(P5) STŘEŠNÍ PVC FÓLIE
GEOTEXTILIE 300g/m2
OSB 3 DESKA P+D 22mm
+ transparentní lazura
DŘEVĚNÉ KROKVE 60x160mm 160mm
BOČNÍ DŘEVĚNÝ TRÁM 120x120mm 120mm

(P6)	GUMOVÁ PODLAHA 10 mm, LEPENÁ		
	S BAREVNÝMI EPDM GRANULEMI		
	OSB 3 DESKA	22mm	
	TEPELNÁ IZOLACE XPS (MEZI TRÁMY 60x150mm)		80mm
	OSB 3 DESKA (MEZI TRÁMY 60x150mm)	22mm	
	STŘEŠNÍ LAŤ 30x50mm (MEZI TRÁMY 60x150mm)		50mm
	GEOTEXTILIE 300g/m ²		
	HI FÓLIE PVC	1,5mm	
	GEOTEXTILIE 300g/m ²		
	ZAROVNAT PÍSKEM		
ŠTĚRKODRŤ	100mm		
PŮVODNÍ TERÉN			

POZNÁMKA:

VNITŘNÍ POVRCH STĚN MÍSTNOSTÍ 1.01 AŽ 1.05
BUDOU OPATŘENY PŘIDAVNÝM OBKLADEM Z DESEK
SDK TL. 12,5 MM JAKO PODKLAD PRO PROVEDENÍ
KERAMICKÉHO OBKLADE STĚN VÝŠKY 2000 MM

VNITŘNÍ OBKLAD STĚN – OSB NA PERO A DŘÁŽKU,
 BROUŠENÉ, LAKOVANÉ = PAROBRZDA
 VENKOVNÍ ZÁKLOP – OSB S MEZEROU 50mm MEZI
 DESKAMI PRO ODVĚTRÁNÍ T.I. (DIFUZNĚ OTEVŘENÁ STĚNA)

REVITALIZACE ČÁSTI SPORTOVNÍHO AREÁLU POPŮVKY akce: Multifunkční hřiště s objekty technického a provozního zázemí investor: Obec Popůvky, Náves 32/25, 664 41 Popůvky, IČ: 00488275		DPS stupeň: datum: 08/2023
D.1.1 ARCHITEKTONICKO - STAVEBNÍ ŘEŠENÍ		
zodpovědný projektant: Ing. arch. LENKA HANUSOVÁ	OO DŮM DÁL ARCHITEKTI adresa: Cejl 93, 602 00 Bmro tel.: +420 603 532 371 email: javurek@odumdal.cz	měřítko: 1 : 15 D.08.14 číslo výkresu:
vypracovali: Ing. JINDŘICH NOVÁK Ing. arch. RADIM JAVŮREK		
kreslí: Ing. arch. RADIM JAVŮREK Ing. arch. BARBORA NOVÁKOVÁ		
SO-08 stavební objekt:	ZÁZEMÍ PRO SPORTOVNÍ AREÁL S HYGIENICKÝM ZAŘÍZENÍM PRO SPORTOVCE	
výkres:	DETAIL A	

DETAIL B - SVISLÝ ŘEZ FASÁDOU SMĚŘEM K POTOKU

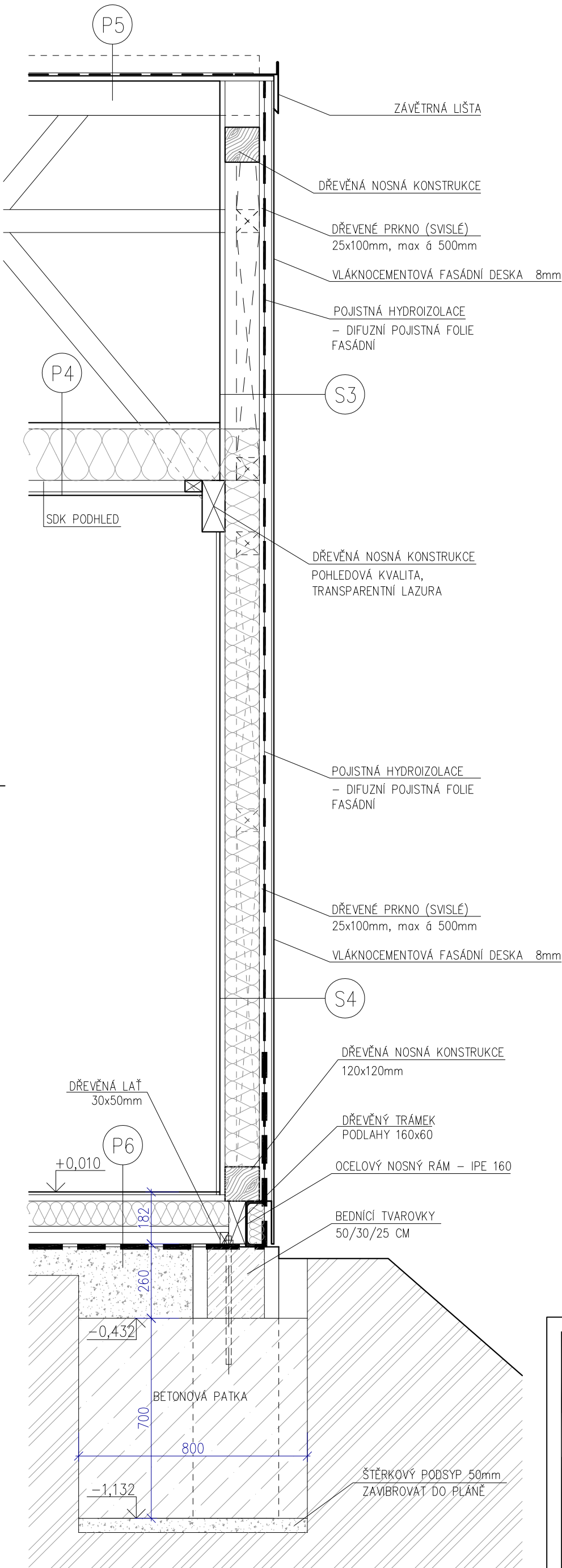

SKLADBY KONSTRUKCÍ

- (S3) VLÁKNOCEMENTOVÉ FASÁDNÍ DESKY 8mm – VYBERE ARCHITEKT
ROŠT –DŘEV.PRKNA (SVISLE) 25x100mm 25mm
POJISTNÁ FOLIE
OSB 3 DESKA 18mm – MEZERA 50mm MEZI DESKAMI
VZDUCHOVÁ MEZERA 120mm
OSB 3 DESKA P+D BROUŠENÁ 18mm + disperzní nátěr
- (S4) VLÁKNOCEMENTOVÉ FASÁDNÍ DESKY 8mm – VYBERE ARCHITEKT
ROŠT –DŘEV.PRKNA (SVISLE) 25x100mm 25mm
POJISTNÁ FOLIE
OSB 3 DESKA 18mm
TEPELNÁ IZOLACE ISOVER 120mm
OSB 3 DESKA P+D BROUŠENÁ 18mm + disperzní nátěr
- (P4) OSB 3 DESKA BROUŠENÁ 22mm
+ transparentní lazura
TRÁMY 80x180mm 180mm
ZATEPLENÍ MEZI TRÁMY 80x180mm 180mm
ROŠT Z LATÍ 40/60 mm A 600 mm 40mm
PAROTĚSNÁ ZÁBRANA SPOJE A PROSTUPY PŘELEPIT
PODHLÉD Z DESEK SDK 12,5 mm
- (P5) STŘEŠNÍ PVC FÓLIE
GEOTEXTILIE 300g/m2
OSB 3 DESKA P+D 22mm
+ transparentní lazura
DŘEVĚNÉ KROKVE 60x160mm 160mm
BOČNÍ DŘEVĚNÝ TRÁM 120x120mm 120mm
- (P6) GUMOVÁ PODLAHA 10 mm, LEPENÁ
S BAREVNÝMI EPDM GRANULEMI
OSB 3 DESKA 22mm
TEPELNÁ IZOLACE XPS (MEZI TRÁMY 60x150mm) 80mm
OSB 3 DESKA (MEZI TRÁMY 60x150mm) 22mm
STŘEŠNÍ LAŤ 30x50mm (MEZI TRÁMY 60x150mm) 50mm
GEOTEXTILIE 300g/m2
HI FÓLIE PVC 1,5mm
GEOTEXTILIE 300g/m2
ZAROVNAT PÍSKEM
ŠTĚRKODRŤ 100mm
PŮVODNÍ TERÉN

REVITALIZACE ČÁSTI SPORTOVNÍHO AREÁLU POPŮVKY		DPS	
akce:	Multifunkční hřiště s objekty technického a provozního zázemí	stupeň:	
investor:	Obec Popůvky, Náves 32/25, 664 41 Popůvky, IČ: 00488275	datum:	08/2023
D.1.1 ARCHITEKTONICKO - STAVEBNÍ ŘEŠENÍ			
zodpovědný projektant:	Ing. arch. LENKA HANUSOVÁ	OD DŮM DÁL ARCHITEKTI adresa: Cejl 93, 602 00 Brno tel.: +420 603 532 371 email: javurek@odumdal.cz	
vypracovali:	Ing. JINDŘICH NOVÁK Ing. arch. RADIM JAVŮREK		
kreslil:	Ing. arch. RADIM JAVŮREK Ing. arch. BARBORA NOVÁKOVÁ		
SO-08	ZÁZEMÍ PRO SPORTOVNÍ AREÁL S HYGIENICKÝM ZAŘÍZENÍM PRO SPORTOVCE	měřítko:	1 : 15
stavební objekt:		D.08.15	
výkres:	DETAIL B	číslo výkresu:	

DETAIL C - SVISLÝ ŘEZ FASÁDOU V MÍSTĚ VÝDEJNÍHO OKÝNKA

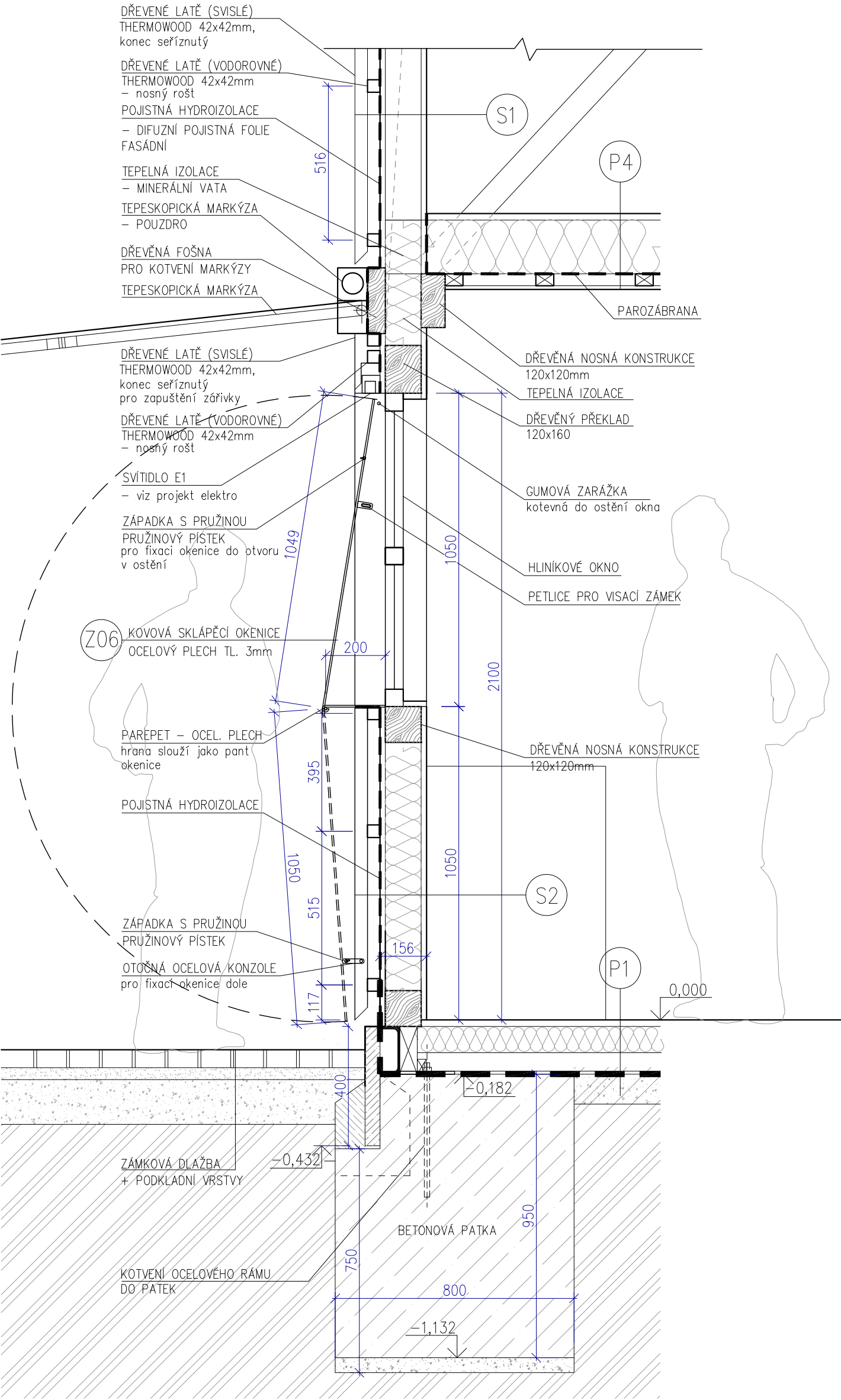

SKLADBY KONSTRUKCÍ

- (S1) DŘEVENÉ LATĚ THERMOWOOD (SVISLÉ) 42x42mm 42mm
ROŠT –DŘEV.LATĚ THERMOWOOD (vodorovné) 42x42mm 42mm
POJISTNÁ FOLIE
OSB 3 DESKA 18mm – MEZERA 50mm MEZI DESKAMI
VZDUCHOVÁ MEZERA 120mm
OSB 3 DESKA P+D BROUŠENÁ 18mm + disperzní nátěr
- (S2) DŘEVENÉ LATĚ THERMOWOOD (SVISLÉ) 42x42mm 42mm
ROŠT –DŘEV.LATĚ THERMOWOOD (vodorovné) 42x42mm 42mm
POJISTNÁ FOLIE
OSB 3 DESKA 18mm – MEZERA 50mm MEZI DESKAMI
TEPELNÁ IZOLACE ISOVER 120mm
OSB 3 DESKA P+D BROUŠENÁ 18mm + disperzní nátěr
- (P1) PVC
OSB 3 DESKA 22mm
TEPELNÁ IZOLACE XPS 80mm
(MEZI TRÁMY 60x150mm)
OSB 3 DESKA (MEZI TRÁMY 60x150mm) 22mm
STŘEŠNÍ LATĚ 30x50mm 50mm
(MEZI TRÁMY 60x150mm)
GEOTEXTILIE 300g/m2
HI FÓLIE PVC 1,5mm
GEOTEXTILIE 300g/m2
ZAROVNAT PÍSKEM
ŠTĚRKODRŤ 100mm
PŮVODNÍ TERÉN
- (P4) OSB 3 DESKA BROUŠENÁ 22mm
+ transparentní lazura
TRÁMY 80x180mm 180mm
ZATEPLENÍ MEZI TRÁMY 80x180mm 180mm
ROŠT Z LATÍ 40/60 mm A 600 mm 40mm
PAROTĚSNÁ ZÁBRANA SPOJE A PROSTUPY PŘELEPIT
PODHLAD Z DESEK SDK 12,5 mm

POZNÁMKA:

VNITŘNÍ POVRCH STĚN MÍSTNOSTÍ 1.01 AŽ 1.05
BUDOU OPATŘENY PŘÍDAVNÝM OBKLADEM Z DESEK
SDK TL. 12,5 MM JAKO PODKLAD PRO PROVEDENÍ
KERAMICKÉHO OBKLADEU STĚN VÝŠKY 2000 MM

VNITŘNÍ OBKLAD STĚN – OSB NA PERO A DRÁŽKU,
BROUŠENÉ, LAKOVANÉ = PAROBRZDA
VENKOVNÍ ZÁKLOP – OSB S MEZEROU 50mm MEZI
DESKAMI PRO ODVĚTRÁNÍ T.I. (DIFUZNĚ OTEVŘENÁ STĚNA)

REVITALIZACE ČÁSTI SPORTOVNÍHO AREÁLU POPŮVKY		DPS	
akce:	Multifunkční hřiště s objekty technického a provozního zázemí	stupeň:	
investor:	Obec Popůvky, Náves 32/25, 664 41 Popůvky, IČ: 00488275	datum:	08/2023
D.1.1 ARCHITEKTONICKO - STAVEBNÍ ŘEŠENÍ			
zodpovědný projektant:	Ing. arch. LENKA HANUSOVÁ	ODŮM DÁL ARCHITEKTI adresa: Cejl 93, 602 00 Brno tel.: +420 603 532 371 email: javurek@odumdal.cz	
vypracovali:	Ing. JINDŘICH NOVÁK Ing. arch. RADIM JAVŮREK		
kreslil:	Ing. arch. RADIM JAVŮREK Ing. arch. BARBORA NOVÁKOVÁ		
SO-08	ZÁZEMÍ PRO SPORTOVNÍ AREÁL S HYGIENICKÝM ZAŘÍZENÍM PRO SPORTOVCE	měřítko:	1 : 15
stavební objekt:		D.08.16	
výkres:	DETAIL C	číslo výkresu:	